DOM AUKCYJNY

KRAKÓW, UL. FLORIAŃSKA 13 I p.
www.desa.art.pl e-mail: aukcje@desa.art.pl

AUKCJA 151

ODZNAKI, ODZNACZENIA

Sobota 9 IV 2016 r., godz. 12^{00}

WYSTAWA PRZEDAUKCYJNA

od 4 – 8 IV 2016 r. w godz. 11^{00} - 19^{00},
a w dniu aukcji 9^{00} - 11^{00}

Kraków, ul. Floriańska 13 I piętro

Poz. 1

Poz. 2

Poz. 3

Poz. 4

Poz. 5

Poz. 6

Poz. 7

Poz. 8

Poz. 9

Poz. 10

Poz. 11

Poz. 12

Poz. 13

Poz. 14

Poz. 15

Poz. 16

Poz. 17

Poz. 18

Poz. 19

Poz. 20

Poz. 21

Poz. 22

Poz. 23

Poz. 24

Poz. 25

Poz. 26

Poz. 27

Poz. 28

Poz. 29

Poz. 30

REGULAMIN AUKCJI

Ogólne warunki aukcji.

1. Osoba biorąca udział w aukcji rozumie i akceptuje warunki określone regulaminem.
2. Przedmiotem aukcji są dzieła sztuki i obiekty rzemiosła artystycznego powierzone przez klientów lub stanowiące własność Domu Aukcyjnego. Dom Aukcyjny podejmuje się sprzedaży, w imieniu właściciela, obiektów będących – zgodnie z oświadczeniem Sprzedającego – wolnych od jakichkolwiek roszczeń osób trzecich.
3. Obiekt wystawiony na aukcję posiada cenę wywoławczą podaną w katalogu, cena minimalna stanowi tajemnicę handlową.
4. Obiekty wystawione do sprzedaży posiadają opisy, których sporządzenie potwierdzone jest przez ekspertów DESY względnie przez zaproszonych konsultantów.
5. **Do wylicytowanej ceny doliczana jest opłata organizacyjna w wysokości 15 %.**
   Opłata obowiązuje również w sprzedaży poaukcyjnej.

I

1. Aukcja prowadzona jest zgodnie z obowiązującymi przepisami prawnymi przez upoważnioną osobę, zwaną „Akcjonerem", która działa w imieniu i na rachunek Domu Aukcyjnego DESA Sp. z o.o.
2. Aukcjoner określa postąpienie w licytacji czyli podwyższenie stawki.
3. Aukcjoner ma prawo do wycofywania z licytacji dowolnych obiektów lub bez podawania przyczyn.
4. Nabywcą staje się osoba oferująca najwyższą cenę.
5. Zakończenie licytacji danego obiektunastępuje w momencie uderzenia młotkiem przez Aukcjonera i jest równoznaczne z zawarciem umowy sprzedaży. Spory w trakcie licytacji rozstrzyga Aukcjoner.

II

1. **Do udziału w licytacji upoważnione są osoby, które wpłaciły wadium w wysokości 100 zł i otrzymały tabliczkę zgłoszeniową.**
2. DESA Sp. z o.o. może odmówić wydania tabliczki zgłoszeniowej osobom, które wcześniej nie wywiązały sięze zobowiązań w stosunku do DESY lub z innych istotnych przyczyn.
3. Osoby, które nie mogą być osobiście na aukcji, mają możliwość, po wpłaceniu wadium:
   – pisemnego złożenia oferty kupna z limitem ceny. W ich imieniu w licytacji wezmą udział pracownicy Domu Aukcyjnego (wysokość oferowanej ceny jest informacją poufną),
   – telefonicznego udziału w licytacji.

III

1. Nabywca jest zobowiązany wykupić obiekt w ciągu 5 dni po zakończeniu aukcji i odebrać go na własny koszt. W przypadku przekroczenia tego terminu Dom Aukcyjny ma prawo policzyć składowe.
2. Dopuszcza się możliwość wpłaty zadatku w wysokości 20 % wylicytowanej ceny. Pozostała kwota powinna być wówczas wpłacona w terminie 14 dni po zakończeniu aukcji. W przypadku nie dotrzymania tego terminu następuje przepadek wpłaconego zadatku. Na poczet zadatku zalicza się wadium, stanowiące wówczas zadatek lub jego część.
3. Prawo własności zakupionego obiektu przechodzi na kupującego w momencie dokonania całej wpłaty.
4. Niewykupienie przedmiotu w terminie powoduje przepadek wadium na rzecz organizatora. Niezależnie Nabywca zobowiązany jest do pokrycia wszelkich kosztów związanych i wynikłych z faktu wylicytowania, w tym ewentualnych roszczeń Właściciela/Sprzedającego.

IV

1. Dom Aukcyjny daje gwarancję opinii co do autorstwa i innych cech obiektu opisanych w katalogu. W przypadku niezgodności pomiędzy opisem a stanem faktycznym, Nabywca może zwrócić obiekt w terminie 14 dni od daty aukcji, żądając zwrotu zapłaconej kwoty. Zakwestionowanie opisu katalogowego musi być udokumentowane wiarygodnymi ekspertyzami.
2. Dom Aukcyjny nie ponosi odpowiedzialności za ukryte wady fizyczne i prawne zakupionych obiektów.
3. Polskie muzea rejestrowe mają prawo pierwokupu w wylicytowanej cenie, pod warunkiem, że zgłoszą to bezpośrednio po zakończeniu licytacji obiektu.
4. Przypominamy również, że zgodnie z obowiązującymi przepisami Dom Aukcyjny jest zobowiązany do zbierania danych osobowych klientów dokonujących transakcji w kwocie powyżej 15 000 euro.

ODZNAKI II RP

1. Odznaka pamiątkowa 16 Pułku Piechoty, oficerska, wym. 38 x 38 mm, tombak srebrzony, srebro?, emalia, jednoczęściowa. Rewers gładki, słupek, nakrętka sygn. W. Gontarczyk Warszawa ul. Miodowa 19. Stan b. dobry.

4000,-

2. Odznaka pamiątkowa 26 Pułku Piechoty oficerska, wym. 34 x 34 mm, tombak srebrzony, emalia, jednoczęściowa. Rewers gładki, słupek, nakrętka sygn. W. Gontarczyk Warszawa Miodowa 19. Stan b. dobry.

2400,-

3. Odznaka pamiątkowa 28 Pułku Piechoty, wzór 1, wym. 33 x 27 mm, blacha srebrzona, jednoczęściowa, bita z lekką kontrą. Słupek, nakrętka sygn. Zakł. Grawersko-Jubilerski Wł. Wyszomirski Warszawa Nowy Świat 37. Stan dobry.

1500,-

4. Odznaka pamiątkowa 30 Pułku Strzelców Kaniowskich, oficerska, wym. 41 x 41 mm, srebro?, emalia, dwuczęściowa. Rewers gładki, dwa druty mocujące, słupek, nakrętka sygn. Gontarczyk Warszawa. Stan: uszkodzona biała emalia.

2500,-

5. Odznaka pamiątkowa 31 Pułku Strzelców Kaniowskich, oficerska, 44 x 44 mm, emalia, wieloczęściowa, herby nakładane na nitach, rewers gładki, nakrętka nie sygn. Stan bardzo dobry.

1100,-

6. Odznaka pamiątkowa 36-go Pułku Piechoty, żołnierska, wym. 39 x 39 mm, tombak srebrzony, jednoczęściowa, bita z kontrą. Słupek, nakrętka sygn. W. Gontarczyk Warszawa ul. Miodowa 19. Stan dobry.

800,-

7. Odznaka pamiątkowa 66 Pułku Piechoty, oficerska, 41 x 41 mm, emalia, dwuczęściowa, gryf mocowany 3 nitami, rewers gładki, nakrętka sygn. Br. Grabski. Stan bardzo dobry.

2600,-

8. Odznaka pamiątkowa I Pułku Artylerii Lekkiej, srebro, wym. 32 x 32 mm, jednoczęściowa, ażurowa. Rewers gładki, imiennik i próba srebra, słupek, nakrętka sygn. I Kraj. Medaliernia A. Nagalski Warszawa Bielańska 16. Stan b. dobry.

1500,-

9. Odznaka pamiątkowa 1-go Pułku Artylerii Polowej, żołnierska, wym. 32 x 32 mm, tombak srebrzony, jednoczęściowa. Rewers gładki nr 78, słupek, nakrętka sygn. W. Gontarczyk Warszawa Miodowa 19. Stan dobry.

800,-

10. Odznaka pamiątkowa 2-go Pułku Artylerii Polowej, żołnierska, wym. 43 x 35 mm, tombak srebrzony, jednoczęściowa, bita z kontrą. Słupek, nakrętka sygnowana S. Lipczyński Grawer Warszawa Marszałkowska 149. Stan dobry.

800,-

11. Odznaka pamiątkowa 2-go Pułku Artylerii Lekkiej, żołnierska, wym. 43 x 35 mm, tombak srebrzony, dwuczęściowa, bita z kontrą, 4 nity mocujące. Słupek, nakrętka sygn. S. Lipczyński Warszawa.

900,-

12. Odznaka pamiątkowa 1 Pułku Artylerii Najcięższej, żołnierska, wym. 39 x 39 mm, alpaka, jednoczęściowa. Słupek, nakrętka sygn. B. Gontarczyk Warszawa Miodowa 19. Stan b. dobry.

1000,-

13. Odznaka pamiątkowa 4-go Pułku Artylerii Polowej, oficerska, wym. 40 x 33 mm, tombak srebrzony, emalia, czteroczęściowa. Rewers gładki, nakrętka sygn. W. Gontarczyk Warszawa. Dolna wstęga obluzowana, nakrętka ze śladami rdzy. Stan jak opis.

2500,-

14. Odznaka pamiątkowa 5-go Pułku Artylerii Polowej, oficerska, wym. 40 x 42 mm, tombak złocony, dwuczęściowa. Rewers gładki, nit mocujący, słupek, nakrętka sygn. W. Buszek we Lwowie L 255, mały napis: metal. Stan b. dobry.

1700,-

15. Odznaka pamiątkowa 4 Baterii Haubic 8 P.A.P. oficerska, wym. 45 x 36 mm, tombak, emalia, jednoczęściowa. Rewers z kontrą, słupek, nakrętka sygn. Bronisław Grabski Łódź Zakątna 61. Stan dobry.

2000,-

16. Odznaka pamiątkowa 9 Pułku Artylerii Ciężkiej, żołnierska, wym. 40 x 40 mm, blacha miedziana, jednoczęściowa. Rewers srebrzony, lekka kontra, słupek, nakrętka sygn. W. Gontarczyk Warszawa ul. Miodowa N 19. Stan dobry.

1000,-

17. Odznaka pamiątkowa 9-go Pułku Artylerii Polowej, oficerska, wym. 42 x 42 mm, tombak złocony, emalia, trzyczęściowa. Rewers gładki, 6 nitów mocujących, nr 38. Słupek, nakrętka sygn. S. Lipczyński Warszawa. Ubytki białej emalii. Stan dobry.

1500,-

18. Odznaka pamiątkowa 10-go Pułku Artylerii Lekkiej, oficerska, wym. 44 x 44 mm, tombak srebrzony, emalia, trzyczęściowa. Rewers gładki, inicjały podwykonawcy SK, słupek, nakrętka sygn. Zakłady Przemysłowe Br. Grabskich Łódź Zakątna 59/61. Stan b. dobry-.

2000,-

19. Odznaka pamiątkowa 10-go Pułku Artylerii Ciężkiej, żołnierska, wym. 38 x 38 mm, tombak srebrzony, jednoczęś-

ciowa. Rewers gładki, nr 1027, sygn. na odznace A. Nagalski Warszawa, słupek, brak nakrętki. Stan dobry.

600,-

20. Odznaka pamiątkowa 10-go Pułku Artylerii Ciężkiej, żołnierska, wym. 39 x 39 mm, tombak srebrzony. Na rewersie inicjał podwykonawcy JK i numer 1737, słupek, nakrętka sygn. Zakłady Przemysłowe Br. Grabskich Łódź Zakątna 59/57. Stan b. dobry.

600,-

21. Odznaka pamiątkowa 12 Pułku Artylerii Polowej, podoficerska, wym. 41 x 41 mm, mosiądz, emalia, dwuczęściowa. Rewers gładki, słupek, nakrętka nie sygnowana. Stan dobry.

1200

22. Odznaka pamiątkowa 12 Pułku Artylerii Polowej, podoficerska, wym. 41 x 41 mm, mosiądz, emalia, dwuczęściowa. Rewers gładki, słupek, nakrętka sygn. W. Buszek Lwów L… Stan: między ramionami krzyża spore ślady śniedzi.

700,-

23. Odznaka pamiątkowa 17-go Pułku Artylerii Lekkiej, żołnierska, wym. 45 x 45 mm, blacha mosiężna, bita z kontrą, jednoczęściowa. Słupek, nakrętka sygn. S. Lipczyński Warszawa. Stan b. dobry.

1200,-

24. Odznaka pamiątkowa 18-go Pułku Artylerii Polowej, oficerska, wym. 45 x 30 mm, biały metal, emalia, jednoczęściowa. Rewers gładki, nr 41, słupek, nakrętka sygn. W. Gontarczyk Warszawa. Stan dobry.

2000,-

25. Odznaka pamiątkowa 19-go Pułku Artylerii Lekkiej, żołnierska, wym. 32 x 30 mm, jednoczęściowa, szary metal, na rewersie nazwisko grawera A. Nagalski Warszawa. Słupek, nakrętka sygn. I Kraj. Medaliernia A. Nagalski Warszawa Bielańska 16.

1000,-

26. Odznaka pamiątkowa 20-go Pułku Artylerii Polowej, żołnierska, wym. 39 x 39 mm, tombak, jednoczęściowa. Rewers gładki, ślady srebrzenia, słupek, nakrętka sygn. J. Knedler Warszawa. Stan b. dobry.

1500,-

27. Odznaka pamiątkowa 22-go Pułku Artylerii Lekkiej, żołnierska, wym. 38 x 38 mm, tombak srebrzony, dwuczęściowa. Rewers gładki, inicjał SW, słupek mocujący na mosiężnej podkładce, nakrętka sygn. W. Gontarczyk Warszawa Miodowa 19. Stan dobry.

1200,-

28. Odznaka pamiątkowa 22-go Pułku Artylerii Polowej, oficerska, wym. 38 x 38 mm, tombak srebrzony, emalia, dwuczęściowa. Rewers gładki, 2 nity mocujące, nr 73, słupek, nakrętka sygn. W. Gontarczyk Warszawa Miodowa 19. Stan b. dobry.

3000,-

29. Odznaka pamiątkowa 22-go Pułku Artylerii Polowej, żołnierska, wym. 38 x 38 mm, tombak srebrzony, dwuczęściowa. Rewers gładki, nr 260, słupek, nakrętka sygn. Zjednoczeni Grawerzy Warszawa Marszałkowska 145. Stan dobry.

1200,-

30. Odznaka pamiątkowa 23-go Pułku Artylerii Lekkiej, żołnierska, wym. 42 x 42 mm, tombak srebrzony, dwuczęściowa. Rewers gładki, słupek, widoczny nit mocujący, nakrętka sygn. Zakłady Przemysłowe Br. Grabskich Łódź Zakątna 59/61. Stan b. dobry.

900,-

31. Odznaka pamiątkowa 24-go Pułku Artylerii Polowej, żołnierska, wym. 44 x 44 mm, mosiądz, jednoczęściowa. Rewers z lekką kontrą, słupek, nakrętka sygn. M. Korner Lwów Pl. Mariacki 5. Stan dobry.

1200,-

32. Odznaka pamiątkowa 27 Pułku Artylerii Polowej, żołnierska, średnica 40 mm, tombak. Rewers gładki, słupek, nakrętka sygn. W. Gontarczyk Warszawa ul. Miodowa N 19. Stan dobry.

1200,-

33. Odznaka pamiątkowa 30-go Pułku Artylerii Polowej, żołnierska, wym. 42 x 4 mm, tombak srebrzony, jednoczęściowa, bita z kontrą, słupek, nakrętka sygn. S. Lipczyński Grawer Warszawa marszałkowska 149.

800,-

34. Odznaka pamiątkowa 2Pułku Artylerii Ciężkiej, oficerska, wzór nr 2 z 1937 roku, wym. 41 x 31 mm, tombak, srebrzony, emalia, jednoczęściowa. Rewers gładki, słupek, nakrętka sygn. W. Gontarczyk Warszawa Miodowa 19. Stan b. dobry.

1800,-

35. Odznaka pamiątkowa Dywizjonów Artylerii Konnej, żołnierska, wym. 42 x 42 mm, tombak srebrzony, emalia, dwuczęściowa. Rewers z kontrą, dwa druty mocujące, słupek, nakrętka sygn. S. Lipczyński Grawer Warszawa Marszałkowska 149. Stan dobry.

600,-

36. Odznaka pamiątkowa 3 Pułku Szwoleżerów, oficerska, 39 x 39 mm, wykonana w tombaku srebrzonym, emaliowana, dwuczęściowa. Miniatura orła nitowana na trzy nity do krzyża. Rewers gładki, słupek, nakrętka sygnowana W. Gontarczyk Warszawa. Jest to 2 wzór odznaki tego pułku. Stan bardzo dobry.

7 000,-

37. Odznaka pamiątkowa 2 Pułku Ułanów, oficerska, wym. 38 x 31 mm, tombak srebrzony, emalia, złocenia. Rewers 2 nity mocujące, słupek, brak nakrętki.

1000,-

38. Odznaka pamiątkowa 4 Pułku Ułanów Zaniemeńskich – Wilno, oficerska, 38 x 38 mm. Wykonana w tombaku srebrzonym,

emaliowana, czteroczęściowa, elementy łączone dziewięcioma nitami. Rewers z lekką kontrą, słupek, nakrętka sygnowana W. Gontarczyk nr 1796. Stan bardzo dobry.

7000,-

39. Odznaka pamiątkowa 5 Pułku Ułanów, oficerska, wym. 39 x 39 mm, tombak srebrzony lubsrebro?, emalia, jednoczęściowa, bita z lekką kontrą, słupek, nakrętka dobierana, sygn. E.M. Unger Lwów. Stan: liczne ubytki emalii.

1000,-

40. Odznaka pamiątkowa 14 Pułku Ułanów, żołnierska, wym. 46 x 46 mm, tombak, jednoczęściowa. Rewers z kontrą, słupek, nakrętka sygn. Jan Knedler Warszawa Nowy Świat 45. Stan dobry.

1200,-

41. Odznaka pamiątkowa 4 Pułku Strzelców Konnych, oficerska, wym. 41 x 41 mm, tombak złocony, emalia. Rewers gładki, słupek, nakrętka numerowana 347. Stan dobry.

2000.-

42. Odznaka pamiątkowa I-go Pułku Saperów Kolejowych, oficerska, wym. 43 x 34 mm, srebro?, emalia, dwuczęściowa. Rewers z lekką kontrą, sygn. J. Walenta Kraków, dwa nity mocujące, numer 58, słupek, nakrętka nie sygn. Stan dobry.

2200,-

43. Odznaka pamiątkowa I-go Pułku Saperów Legionowych, żołnierska, wym. 43 x 43 mm, tombak srebrzony, jednoczęściowa, bita z kontrą, słupek nakrętka nie sygnowana. Stan dobry.

900,-

44. Odznaka pamiątkowa 1-go Batalionu Mostów Kolejowych, oficerska, wym. 41 x 28 mm, srebro, emalia, dwuczęściowa. Rewers gładki, nr 51, dwa nity mocujące, cecha srebra, monogram AN, sygn. A. Nagalski. Słupek, nakrętka sygn. A. Nagalski Warszawa Bielańska 16. Stan dobry-.

3000,-

45. Odznaka pamiątkowa Batalionu Silnikowego, żołnierska (podoficerska?), wym. 45 x 35 mm, tombak srebrzony, jednoczęściowa. Rewers medalion z orłem, bity z kontrą, słupek, nakrętka sygn. W. Gontarczyk Warszawa Miodowa 19. Stan dobry.

1000,-

46. Odznaka pamiątkowa 6 Batalionu Telegraficznego, oficerska, wym. 40 x 40 mm, tombak srebrzony, emalia, dwuczęściowa. Rewers bity z kontrą z przytwierdzoną a blachą mosiężną z wybitym numerem 214, słupek, nakrętka sygn. Zjednoczeni Grawerzy Warszawa Marszałkowska 145.

2500,-

47. Odznaka pamiątkowa 7 Batalionu Telegraficznego, oficerska, wym. 41 x 41 mm, tombak srebrzony, emalia. Rewers 2 nity mocujące, słupek, nakrętka sygn. W. Gontarczyk Warszawa Miodowa N 19. Stan dobry.

3000,-

48. Odznaka pamiątkowa 7 batalionu Telegraficznego, żołnierska, wym. 40 x 40 mm, tombak srebrzony, jednoczęściowa. Rewers gładki nr 68, słupek, nakrętka dobierana. Stan dobry.

900,-

49. Odznaka pamiątkowa 2 Pułku Łączności, oficerska, wym. 40 x 40 mm, srebro?, tombak srebrzony, emalia, blacha mosiężna, dwuczęściowa. Rewers bity z kontrą, nr 41, słupek, nakrętka sygn. Zjednoczeni Grawerzy Warszawa Marszałkowska 145.

2000,-

50. Odznaka pamiątkowa Batalionu Elektrotechnicznego, żołnierska, wym. 41 x 41 mm, tombak srebrzony, jednoczęściowa. Rewers gładki, słupek, nakrętka sygn. J. Michrowski Grawer Warszawa Nowy Świat 15. Stan dobry.

1500,-

51. Odznaka pamiątkowa 5-go Batalionu Sanitarnego, wym. 44 x 44 mm, tombak srebrzony, emalia, dwuczęściowa. Rewers gładki, nity mocujące, nazwisko grawera J. Walenta Kraków, słupek, nakrętka sygn. J. Walenta Rytownik Kraków 40 Floriańska 40.

2200,-

52. Odznaka pamiątkowa 7 Baon Administracyjny, oficerska, wym. 42 x 42 mm, tombak złocony, emalia. Rewers gładki, nakrętka sygn. T. Iwańczak i E. Ślązak Grawerzy Warszawa Nowogrodzka 28.

1200,-

53. Odznaka pamiątkowa 6 Pułku Lotniczego Lwów, podoficerska, średnica 39 mm, tombak srebrzony, orzeł srebrny, dwuczęściowa. Rewers gładki, słupek, nakrętka sygn. Fabr. Graw. Emalier. J. Knedler Warszawa ul. Nowy Świat 45. Stan dobry.

1200,-

54. Odznaka pamiątkowa 2 Batalionu Pancernego Żurawica, oficerska, wym. 37 x 37 mm, tombak srebrzony, emalia, dwuczęściowa. Rewers gładki, dwa nity mocujące, inicjały podwykonawcy S.W. Słupek, nakrętka sygn. zakłady przemysłowe Br. Grabski Łódź Zakątna 59/61. Stan b. dobry.

2000,-

55. Odznaka pamiątkowa 5-go Batalionu Pancernego Kraków, żołnierska, wym. 36 x 36 mm, tombak srebrzony, dwuczęściowa, bita z kontrą, dwa druty mocujące. Słupek, nakrętka sygn. Fr. Malina Kraków Sukiennice 28. Stan b. dobry.

800,-

56. Odznaka pamiątkowa 6 Batalionu Pancernego, oficerska, wym. 40 x 40 mm, tombak srebrzony, emalia, trzyczęściowa. Rewers gładki, słupek, nakrętka sygn. Wytw. Odznak. i Emalier. W. Buszek Lwów, ul. Akademicka 6. Stan b. dobry.

3000,-

57. Odznaka pamiątkowa 1-go Pułku Łączności, podoficerska, wym. 42 x 42 mm, tombak srebrzony, emalia, dwuczęściowa. Rewers z lekką kontrą, 2 druty mocujące, nr 107, słupek, nakrętka nie sygnowana. Stan dobry.

750,-

58. Odznaka pamiątkowa Korpusu Ochrony Pogranicza, żołnierska, wym. 49 x 34 mm, tombak srebrzony, jednoczęściowa, bita z kontra. Słupek, nakrętka dobierana. Stan dobry.

350,-

59. Odznaka pamiątkowa Korpusu Ochrony Pogranicza, podoficerska, wym. 49 x 33 mm, tombak srebrzony, emalia, dwuczęściowa, bita z kontrą, dwa druty mocujące. Słupek, nakrętka sygn. Stanisław Reising Grawer Warszawa Niecała 1. Stan dobry.

1200,-

60. Odznaka pamiątkowa Korpusu Ochrony Pogranicza, wym. 49 x 33 mm, tombak srebrzony, emalia, dwuczęściowa. Rewers z kontra, dwa druty mocujące, słupek, brak nakrętki. Stan dobry.

300,-

61. Odznaka pamiątkowa Korpusu Ochrony Pogranicza, żołnierska, wym. 49 x 23 mm, tombak srebrzony, jednoczęściowa, mocno wytarta (znoszona), bita z kontrą. Słupek, nakrętka dobierana.

350,-

62. Odznaka pamiątkowa Straży Granicznej, wym. 51 x 33 mm, tombak, emalia, dwuczęściowa. Rewers z kontrą, dwa druty mocujące, słupek, nakrętka nie sygn. Na awersie ubytki emalii.

600,-

63. Odznaka Szkoła Gazowa, 52 x 28 mm. Wykonana w srebrze, emaliowana, dwuczęściowa – orzełek nakładany i mocowany na dwa wąsy. Rewers gładki. Mocowana na słupek z nakrętką sygnowaną „J. Michrowski Grawer, Warszawa Nowy Świat 15“. Stan bardzo dobry.

1500,-

64. Odznaka pamiątkowa Szkoły Uzbrojenia, wym. 42 x 29 mm, tombak srebrzony, emalia, dwuczęściowa. Rewers, 4 nity mocujące, nr 234, słupek, nakrętka sygn. W. Gontarczyk Warszawa Miodowa 19. Stan dobry.

600,-

65. Odznaka pamiątkowa Centrum Wyszkolenia Łączności, wym. 38 x 38 mm, tombak złocony, emalia, jednoczęściowa. Rewers gładki, słupek, nakrętka sygn. Stanisław Reising Grawer Warszawa Niecała 1. Stan dobry.

1200,-

66. Odznaka pamiątkowa Centrum Wyszkolenia sanitarnego, wym. 48 x 48 mm, tombak srebrzony, emalia, trzyczęściowa. Rewers gładki, 2 nity, 4 druty mocujące, słupek, nakrętka sygn. Kraj. Fabr. Medali A. Nagalski Warszawa Bielańska 16.

800,-

67. Odznaka pamiątkowa Oficerska Szkoła Inżynierii Klasa Łączności, 48,5 x 38,5 mm. Wykonana w srebrze, emaliowana, dwuczęściowa – orzeł mocowany na czterech wąsach. Rewers gładki. Mocowana na słupek z nakrętką o średnicy 26 mm, sygnowaną „W. Gontarczyk Warszawa Miodowa 19“. Stan bardzo dobry.

2000,-

68. Odznaka pamiątkowa Szkoły Podoficerów Zawodowych Piechoty Grudziądz, wym. 40 x 39 mm, srebro, emalia, trzyczęściowa, liczne ubytki i uszkodzenia emalii. Rewers gładki, 4 nity mocujące, imiennik grawera AN, cecha srebra, ślady litery H, słupek, nakrętka dobierana sygn. W. Gontarczyk, nr 49. Stan jak opis.

1700,-

69. Odznaka pamiątkowa Batalion Podchorążych Rezerwy Piechoty przy Szkole Podoficerów Zawodowych Piechoty. 30 x 30mm. Wykonana w tombaku, złocona i emaliowana. Odznaka dwuczęściowa- orzełek nakładany i mocowany na dwa nity. Rewers gładki z wypukłą sygnaturą „A. Nagalski Warszawa”. Mocowana na słupek z nakrętką o średnicy 26 mm, sygnowaną „I Kraj. Medaljernia A. Nagalski Warszawa Bielańska 16”. Stan bardzo dobry.

900,-

70. Odznaka pamiątkowa Dywizyjny Kurs Podchorążych Rezerwy, 30 x 30 mm. Wykonana w tombaku, złocona i emaliowana. Odznaka dwuczęściowa – orzełek nakładany i mocowany na dwa nity. Rewers gładki z wypukłą sygnaturą „A. Nagalski Warszawa”. Mocowana na słupek z nakrętką o średnicy 26 mm, sygnowaną „I Kraj. Medaljernia A. Nagalski Warszawa Bielańska 16”. Stan bardzo dobry.

500,-

71. Odznaka pamiątkowa 7 Szk. Podchorążych Rez. Piechoty, wym. 30 x 30 mm, tombak złocony, emalia, dwuczęściowa. Rewers gładki, dwa nity mocujące, słupek, nakrętka sygn. W. Gontarczyk Warszawa Miodowa 19. Stan dobry.

480,-

72. Odznaka pamiątkowa „Baon Podch. Rez. Piech. 6a”, wym. 30 x 30 mm, tombak złocony i srebrzony, dwuczęściowa. Rewers gładki, nr 228, dwa nity mocujące, sygnatura A. Nagalski Warszawa, drapane nazwisko właściciela?, słupek, nakrętka sygn. I Kraj Medaljernia A. Nagalski Warszawa Bielańska 16. Stan dobry.

600,-

73. Odznaka pamiątkowa Szkoły Podchorążych Piechoty Ostrów Mazowiecka, wym. 40 x 37 mm, tombak, dwuczęściowa. Na awersie inicjały JM. Rewers z kontrą, 5 nitów mocujących, nr 1635, słupek, nakrętka dobierana. Stan dobry.

400,-

74. Odznaka pamiątkowa Szkoły Podchorążych Piechoty Ostrów Mazowiecka, wym. 42 x 38 mm, absolwencka, srebro, jednoczęściowa, na awersie cecha srebra i dwa razy inicjały JM. Rewers z kontrą, słupek, nakrętka dobierana Ewidencja Orląt Lwów L2888 W. Buszek. Stan b. dobry.

500,-

75. Odznaka pamiątkowa Szkoły Oficerskiej dla Podoficerów-Bydgoszcz, wym. 37 x 37 mm, tombak srebrzony, emalia, dwuczęściowa. Rewers gładki, sygnowany Al. Warsz Trębacka 1. Słupek, nakrętka dobierana. Drobne uszkodzenia emalii na prawym ramieniu. Stan dobry.

1000,-

76. Odznaka pamiątkowa Szkoły Oficerskiej dla Podoficerów nr 2, wym. 36 x 38 mm, tombak srebrzony, emalia, dwuczęściowa. Rewers gładki, słupek, nakrętka nie sygnowana. Stan dobry.

600,-

77. Odznaka pamiątkowa Korpusu Kadetów, wym. 42 x 42 mm, tombak srebrzony, emalia, dwuczęściowa. Rewers gładki, jeden nit mocujący, słupek mocujący, słupek mocowany, nakrętka sygn. A. Nagalski i ska Warszawa Bielańska 16.

1000,-

78. Odznaka pamiątkowa Szkoły Podoficerskiej dla Małoletnich nr 3, wym. 41 x 31 mm, tombak srebrzony, emalia, dwuczęściowa. Rewers gładki, 3 nity mocujące, słupek, inicjały podwykonawcy J.K., nakrętka sygn. Zakłady Przemysłowe Br. Grabski Łódź, Kpt. Pogonowskiego 61. Stan b. dobry.

600,-

79. Odznaka pamiątkowa Wyższej Szkoły Wojennej, wym. 45 x 40 mm, tombak srebrzony, dwuczęściowa, lutowana. Słupek, nakrętka sygn. W. Gontarczyk Warszawa ul. Miodowa No 19. Stan dobry.

1000,-

80. Odznaka pamiątkowa Wyższej Szkoły Wojennej, wym. 45 x 40 mm, tombak srebrzony, dwuczęściowa. Nakrętka, zlikwidowany napis wytwórcy, pozostała nazwa Warszawa. Stan dobry.

800,-

81. Odznaka pamiątkowa Centralnej Wojskowej Szkoły Gimnastyk i Sportu, wym. 44 x 44 mm, tombak srebrzony, emalia, dwuczęściowa. Rewers gładki, 2 druty i 4 nity mocujące, słupek, nakrętka sygn. W. Gontarczyk Warszawa Miodowa 19. Stan b. dobry.

1000,-

82. Odznaka pamiątkowa Obozu Szkolnego Wojsk Samochodowych Kraków, wym. 42 x 63 mm, mosiądz oksydowany, dwuczęściowa, na awersie inicjały JM. Rewers z kontrą, dwa nity mocujące, nr 500, słupek, nakrętka sygn. J. Michrowski Grawer Warszawa Nowy Świat 15. Stan b. dobry.

1200,-

83. Odznaka pamiątkowa Znak Łączności, średnica 35 mm, tombak srebrzony, emalia, jednoczęściowa. Rewers gładki, słupek, nakrętka sygn. W. Gontarczyk Warszawa ul. Miodowa No 19. Stan b. dobry.

400,-

84. Odznaka Znak Łączności, średnica 35 mm, tombak srebrzony, emalia, jednoczęściowa. Rewers gładki, słupek, nakrętka sygn. W. Gontarczyk Warszawa ul. Miodowa n 19.

1000,-

85. Odznaka Znak Łączności śr. 34 mm. Wykonana w srebrze(?) emaliowana. Rewers gładki. Mocowana na słupek (brak nakrętki). Stan bardzo dobry.

800,-

86. Odznaka Żandarmerii Polowej, 2-gi wzór, wym. 38 x 38 mm, tombak. Rewers gładki nr 1703, słupek, nakrętka nie sygnowana. Stan dobry.

400,-

87. Odznaka pamiątkowa Kolejowego Przysposobienia Wojskowego, 54 x 42 mm, srebro, emalia, dwuczęściowa, rewers gładki, 4 nity mocujące, cecha srebra pr. 2, imiennik J.M., słupek, nakrętka sygn. J. Michrowski Warszawa. Stan b. dobry.

1500,-

88. Odznaka pamiątkowa 1 Pułku Strzelców Bytomskich, wym. 40 x 40 mm, tombak srebrzony, emalia, dwuczęściowa. Rewers gładki, na ramionach krzyża sygn. Fabryka Galanterii Metal. Galmet Sosnowiec, metal, emalia, dwa druty mocujące, słupek, nakrętka nie sygnowana. Drobny ubytek emalii. Stan dobry.

2000,-

89. Odznaka pamiątkowa 205 Ochotniczego Pułku Piechoty, wym. 40 x 40 mm, tombak złocony, emalia, dwuczęściowa. Rewers gładki, 4 nity mocujące, słupek, nakrętka sygn. J. Majewicz Warszawa Senatorska 4. Stan b. dobry.

3000,-

90. Odznaka pamiątkowa Armia Generała Hallera 1921 rok, 53 x 38 mm, dwuczęściowa, rewers gładki, na rewersie nr 1634, nakrętka nie sygnowana. Stan bardzo dobry.

960,-

91. Odznaka pamiątkowa 5 Dywizji Strzelców Polskich (Syberyjskich), oficerska, wym. 53 x 37 mm, srebro?, emalia, brak złoceń. Rewers gładki, 4 nity mocujące, napis: p. por. Poborowski Jan Nr 326. Stan b. dobry.

3000,-

92. Odznaka pamiątkowa 5 Dywizji Strzelców Polskich (Syberyjska), oficerska, 51 x 36 mm, srebro?, złocenia, emaliowana, trzyczęści owa. Rewers gładki, bez napisów, cztery nity mocujące, słupek, nakrętka sygnowana Nagalski Warszawa. Stan b. dobry.

1 800,-

93. Odznaka pamiątkowa 3 Pułku Piechoty Legionów, wym. 42 x 42 mm, srebro, na awersie cechy srebra. Rewers gładki, nr 196, słupek, nakrętka nie sygnowana. Stan dobry.

1000,-

94. Odznaka pamiątkowa 6 Pułku Piechoty Legionów, 1 wzór, wym. 41 x 36 mm, blacha żelazna, srebro, dwuczęściowa. Rewers z kontrą dwa nity mocujące, słupek, nakrętka nie sygnowana. Stan dobry.

600,-

95. Odznaka pamiątkowa 2 Pułku Ułanów, żołnierska, wym. 41 x 37 mm, brąz. Rewers gładki, drut mocujący, agrafka. Stan b. dobry.

1000,-

96. Odznaka pamiątkowa Obóz Szkoleniowy Artylerii w Przegorzałach 1914 r., średnica 32 mm, lekko wypukła, rewers gładki, nakrętka nie sygn. Stela 2.33. Stan bardzo dobry.

1800,-

97. Odznaka pamiątkowa Za Szczypiorno 1914-1917, 1915-1916, wykonanie dla internowanych legionistów w obozie Szczypiorno, wym. 49 x 49 mm, mosiądz srebrzony, jednoczęściowa, bita z lekka kontrą. Słupek, nakrętka sygn. W. Gontarczyk Warszawa Miodowa 19. Stan dobry.

500,-

98. Odznaka pamiątkowa Ukończenia Szkoły Oficerskiej Związku Walki Czynnej Parasol, jednoczęściowa, ażurowa, tombak, średnica 29 mm. Rewers z lekką kontra, słupek, brak nakrętki. Wtórnik z lat 20-tych XX w. Stan dobry.

800,-

99. Odznaka okolicznościowa wydana z okazji 350 rocznicy Unii Lubelskiej, „1569 Wolni z Wolnymi, Równi z Równymi", jednoczęściowa, tombak srebrzony, emalia. Rewers gładki, agrafka. Stan dobry.

250,-

100. Odznaka pamiątkowa „Lwów Wolnej Polsce", wym. 28 x 17 mm, jednoczęściowa. Rewers z lekką kontrą, agrafa umocowana sygnowana blaszką EM Unger Lwów. Stan bardzo dobry.

200,-

101. Odznaka pamiątkowa NKN „16 Sierpnia 1914", wym. 41 x 31 mm, blacha srebrzona, jednoczęściowa. Bita z kontrą, agrafka. Stan b. dobry.

150,-

102. Odznaka pamiątkowa internowanych legionistów „Szczypiorno Benjaminów VII 1917", średnica 40 mm, mosiądz, bita z kontrą, wtórnie lutowana agrafka. Stan dobry.

200,-

103. Odznaka pamiątkowa Gwiazdka dla Legionistów, średnica 42 mm, mosiądz, jednoczęściowa, bita z kontrą. Słupek, nakrętka nie sygnowana. Stan dobry.

200,-

104. Odznaka pamiątkowa Departamentu Wojskowego N.K.N. 1916, wym. 35 x 35 mm, mosiądz, bita z kontrą, nr 136. Słupek, nakrętka dobierana, sygn. J. Knedler Warszawa N. Świat 45. Stan dobry.

400,-

105. Odznaka patriotyczna z 1569-1916 wydana z okazji rocznicy Unii Lubelskiej, średnica 36 mm, brąz, bita z kontrą, oderwany słupek (słupek z dobieraną nakrętką z załączeniu).

50,-

106. Odznaka propagandowa NKN „Niech Żyje Polska 1914-1917", średnica 34 mm, mosiądz srebrzony, dwuczęściowa. Rewers gładki, dwa druty mocujące, agrafka. Stan b. dobry-.

700,-

107. Odznaka pamiątkowa D.N.K.N. średnica 38 mm, mosiądz srebrzony, bita z kontrą, agrafka. Stan b. dobry.

100,-

108. Plakieta patriotyczna z widokiem Krakowa, daty 1914-1917, postać woja z mieczem i tarczą, napis „OPRĘ SIĘ WICHROM I BURZOM BO WE MNIE MOCEM JEST DUCH", 52 x 46 mm, wykonana w mosiądzu srebrzonym, dwuczęściowa, nakładka mocowana na trzy nity. Rewers gładki, na awersie wypukła sygnatura W.S. Wiśniewski. Stan bardzo dobry.

200,-

109. Brelok patriotyczny, ażurowy, Orzeł oraz trójpolowa tarcza Polski Litwy i Rusi, 29 x 25 mm, srebro, koluszko do zawieszenia. Stan dobry.

200,-

110. Odznaka łowiecka?, strzelecka?, wym. 30 x 33 mm, blacha mosiężna, emalia, trzyczęściowa, bita z kontrą, amatorsko przylutowany słupek, nakrętka nie sygnowana.

300,-

111. Odznaka patriotyczna „3 Maj 1791 Skarb i Wojsko 1915. Stan b. dobry.

40,-

112. Żeton pamiątkowy „Pamięci Poległych Legionistów 1914-1915", średnica 23 mm, koluszko. Rewers gładki, cechy srebra austriackie. Stan b. dobry.

200,-

113. Odznaka pamiątkowa Sekcji Lotniczej Obrony Lwowa, wym. 53 x 48 mm, tombak srebrzony i złocony, emalia. Rewers szachownica gładka, orzeł bity z kontrą, nr 45, dwukrotnie powtórzona sygnatura J. Hachula Lwów, drut i nity mocujące. Słupek, nakrętka nie sygnowana.

6000,-

114. Odznaka pamiątkowa Odcinek V Szkoła Sienkiewicza, wym. 43 x 41 mm, mosiądz, srebrzony, jednoczęściowa. Rewers gładki, słupek, nakrętka nie sygnowana. Bicie późniejsze. Stan dobry.

400,-

115. Odznaka pamiątkowa „Krzyż Zasługi 205 Ochotniczego Pułku Artylerii Polowej, 38 x 54 mm. Dwuczęściowa, krzyż wykonany w mosiądzu, orzełek z blachy miedzianej, srebrzonej. Rewers gładki z numerem „50", brak koluszka. Stan bardzo dobry-.

1500,-

116. Odznaka pamiątkowa 240 Ochotniczego Pułku Piechoty, wym. 55 x 32 mm, mosiądz. Rewers gładki, nr 55, sygnatura wykonawcy E.M. Unger . Brak koluszka i wstążki. Stan b. dobry.

800,-

117. Odznaka pamiątkowa II Korpusu Wschodniego 1918 – Kaniów, wym. 43 x 43 mm, mosiądz, jednoczęściowa, bita z kontrą, nr 181. Słupek, nakrętka nie sygnowana. Stan dobry.

600,-

118. Odznaka pamiątkowa I-szego stopnia Wojsk Litwy Środkowej 1922 rok, wym. 40 x 40 mm, tombak złocony, srebro, biała emalia, dwuczęściowa. Rewers bity z lekką kontrą, dwa nity mocujące, nr 1, słupek, nakrętka nie sygnowana. Stan znakomity.

3000,-

119. Odznaka pamiątkowa Front Litewsko-Białoruski 1919-1920, wym. 40 x 40 mm, mosiądz srebrzony, ślady lakieru, dwuczęściowa, bita z kontrą, dwa druty mocujące. Słupek, nakrętka nie sygnowana. Stan dobry.

200,-

120. Odznaka pamiątkowa Dywizji Litewsko-Białoruskiej, żołnierka, wym. 47 x 47 mm, mosiądz srebrzony, dwuczęściowa. Rewers z lekką kontrą, dwa druty mocujące, słupek wtórnie lutowany, nakrętka nie sygnowana.

1000,-

121. Odznaka pamiątkowa 4 Dywizji Strzelców Polskich, wym. 40 x 40 mm, tombak, jednoczęściowa. Rewers z kontrą, nr 488, słupek, nakrętka sygn. J. Knedler Warszawa. Stan dobry.

400,-

122. Odznaka pamiątkowa V Batalion Kolejowy Polesie, 43 x 35 mm. Wykonana z mosiądzu. Rewers z kontrą. Mocowana na słupek z nakrętką o średnicy 18 mm, sygnowaną „J. Michrowski Grawer, Warszawa Nowy Świat 15". Stan bardzo dobry.

2000,-

123. Odznaka pamiątkowa Związku Weteranów Wojskowej Straży Kolejowej, wym. 54 x 54 mm, tombak srebrzony, emalia, trzyczęściowa. Rewers gładki, złocony, dwa nity mocujące, słupek, nakrętka sygn. Wł. Buszek Lwów. Stan b. dobry.

600,-

124. Odznaka pamiątkowa Wojskowej Straży Kolejowej, wym. 36 x 36 mm, tombak, jednoczęściowa, bita z kontrą. Słupek, nakrętka nie sygnowana. Stan dobry.

400,-

125. Odznaka pamiątkowa Armii Generała Hallera 1920, wym. 31 x 29 mm, mosiądz, jednoczęściowa. Rewers z kontrą, słupek, nakrętka sygnowana Ozdoby Wojskowe J Mirowski Warszawa. Stan dobry.

300,-

126. Odznaka pamiątkowa Związku Uczestników Wojskowej Straży Kolejowej? Albo Odznaka Związku b. Uczestników Powstań Narodowych, wym. 32 x 28 mm, tombak, emalia, trzyczęściowa. Rewers gładki, słupek, nakrętka nie sygnowana.

100,-

127. Odznaka pamiątkowa Związku Towarzystw Uczestników Powstania Wielkopolskiego, wym. 33 x 33 mm, biały metal, jednoczęściowa. Rewers z kontrą, słupek wtórnie lutowany, nakrętka dobierana. Stan dobry.

200,-

128. Krzyż pamiątkowy Zasłudze Obywatelskiej Rady Ludowej Miasta Poznania, wym. 36 x 36 mm, mosiądz, jednoczęściowa, bita z kontrą. Słupek, nakrętka dobierana. Stan b. dobry.

400,-

129. Odznaka pamiątkowa Grupy Szturmowej Wawelberga 1921, wym. 55 x 38 mm, odlewana, tombak, jednoczęściowa. Słupek, nakrętka nie sygnowana. Stan dobry.

1200,-

130. Odznaka pamiątkowa Za Obronę Śląska 1919, 3 klasy, średnica 33 mm, mosiądz srebrzony, jednoczęściowa, bita z kontrą. Słupek, nr 5922, nakrętka nie sygnowana. Stan dobry.

400,-

131. Odznaka pamiątkowa Za Obronę Śląska 1919, średnica 33 mm, mosiądz srebrzony, jednoczęściowa, bita z kontrą, słupek, nakrętka dobierana sygn. E.M. Unger Lwów, N. Stan dobry.

300,-

132. Odznaka pamiątkowa „Obrona Kresów 1919", średnica 26 mm, tombak srebrzony, emalia. Rewers gładki, agrafka. Stan dobry.

800,-

133. Odznaka organizacyjna „Pogotowie Sanitarne P.K.P", wym. 42 x 42 mm, tombak srebrzony, bita z kontrą. Słupek, nakrętka nie sygnowana . Stan dobry.

100,-

134. Odznaka pamiątkowa Frontu Pomorskiego, wym. 50 x 30 mm, biały metal, jednoczęściowa. Rewers z kontrą, słupek, nakrętka sygn. I Kraj. Medaliernia A. Nagalski Warszawa Bielańska 16. Stan b. dobry.

300,-

135. Odznaka pamiątkowa Towarzystwa Powstańców i Wojaków Okręgu VIII-go, wym. 47 x 47 mm, mosiądz srebrzony, emalia, dwuczęściowa. Rewers gładki, słupek, nakrętka sygn. J. Pendowski Poznań. Stan dobry.

300,-

136. Odznaka pamiątkowa Krzyż Małopolskich Oddziałów Armii Ochotniczej, wym. 42 x 42 mm, tombak srebrzony, dwuczęściowa. Rewers gładki nr 1482, słupek, nakrętka sygn. Kapituła odznaki M.O.A.O. we Lwowie. Stan dobry.

600,-

137. Odznaka pamiątkowa Miejskiej Staży Obywatelskiej 1918-1919 Lwów, wym. 45 x 45 mm, mosiądz srebrzony. Rewers gładki nr 593, sygnowany C.M. Unger Lwów, ślady po agrafce, urwany nowo montowany słupek, słupek w załączeniu. Stan awersu b. dobry.

150,-

138. Odznaka pamiątkowa Orlęta Lwowskie, wym. 40 x 40 mm, mosiądz srebrzony, jednoczęściowa. Rewers z kontrą, słupek, nakrętka oryginalna z napisem N… i miejscem na numer. Stan dobry.

150,-

139. Odznaka pamiątkowa dla uczestników Walk w Legionie Puławskiego 1914 r. wym. 34 x 27 mm, srebro?, emalia, złocenia. Rewers z lekką kontrą, numer 85, 4 nity mocujące, brak koluszka i wstążki. Drobne ubytki emalii przy dacie. Stan jak opis.

2000,-

140. Odznaka pamiątkowa Rozbrojenie i wypędzenie Niemców Warszawa- 43 x 43 mm. Wykonana z mosiądzu, srebrzona. Rewers z kontrą. Mocowanie na słupek (brak nakrętki). Stan bardzo dobry.

450,-

141. Odznaka pamiątkowa Dowództwo Artylerii Kraków, średnica 45 mm, tombak, dwuczęściowa. Słupek, nakrętka sześcioboczna, nie sygnowana. Stan dobry-.

800,-

142. Odznaka pamiątkowa Horyń Styr Słucz, wym. 43 x 43 mm, mosiądz srebrzony. Rewers z kontra, słupek, brak nakrętki. Stan dobry.

300,-

143. Odznaka Polskiej Organizacji wojskowej, wym. 33 x 33 mm, wykonana z białego metalu, bita z kontrą. Słupek, nakrętka nie sygnowana. Stan dobry.

200,-

144. Odznaka pamiątkowa „Zjazdu Uczestników Walk o Niepodległość 1914-1918 P.O.W. Zachód 6.VI.1937", średnica 35 mm, blacha srebrzona, jednoczęściowa, bita z kontrą, słupek, nakrętka sygn. J. Widliński Rytownik Kraków, Rynek Główny, linia A-B. Stan b. dobry.

200,-

145. Odznaka pamiątkowa „Zjazdu Uczestników Walk o Niepodległość – P.O.W. zachód 6.VI.1937", średnica 35 mm, tombak srebrzony, jednoczęściowa, bita z kontrą. Słupek, nakrętka nie sygnowana. Stan b. dobry.

200,-

146. Odznaka pamiątkowa „Osłona Pogranicza – O.K. VII", średnica 32 mm, metal srebrzony, jednoczęściowa. Bita z kontrą, agrafka. Stan dobry.

300,-

147. Odznaka pamiątkowa Stowarzyszenia Byłych Legionistów Polskich 1914-1918, wym. 32 x 25 mm „mała", tombak, jednoczęściowa, lana. Na rewersie napis J. Walent Kraków i nr 133, słupek, nakrętka dobierana. Stan dobry.

300,-

148. Odznaka pamiątkowa 10-lecia wkroczenia Legionistów do Kielc 12.VIII.1914-1924 Kielce, wym. 34 x 34 mm, srebro, bita z kontrą, nr 179, cecha srebra. Słupek, nakrętka sygn. W.S. Wiśniewski ul. Trębacka 7 Warszawa. Stan b. dobry.

600,-

149. Odznaka pamiątkowa „Stanęli w Potrzebie" 1920, średnica 29 mm, mosiądz srebrzony. Rewers z kontrą, słupek mocowany na dużej podkładce z wybitym numerem 10, nakrętka nie sygnowana.

80,-

150. Odznaka pamiątkowa „II Zjazd Legionistów 2.VIII.1923, wym. 42 x 42 mm, mosiądz, jednoczęściowa. Rewers z kontrą, słupek wtórnie mocowany, znaczne ślady lutu, nakrętka nie sygnowana.

200,-

151. Odznaka Obywatelskiego Komitetu Obrony Państwa 1920 „OKOP", średnica 30 mm, mosiądz, bita z kontrą. Słupek, nakrętka nie sygnowana. Stan dobry.

80,-

152. Odznaka „Za Ofiarna Pracę" przy Powszechnym Spisie Ludności 31.IX .1921 roku, wym. 41 x 41 mm, mosiądz srebrzony, dwuczęściowa. Rewers z kontrą, słupek mocowany na zdobionej, kwadratowej blaszce, nakrętka nie sygnowana. Stan dobry.

50,-

153. Odznaka pamiątkowa „KUR. OKR.SZK.LWÓW 3-5. X .1935 PIELGRZ. MŁODZ. SZK.", średnica 30 mm, blacha mosiężna, bita z kontrą, agrafa ułamana. Stan dobry.

200

154. Żeton nagrodowy „MARSZ SZLAKIEM KADRÓWKI-III ZAWODY MARSZOWE ZWIAZKU STRZELECKIEGO 1928", mosiądz, śr. 30 mm, koluszko do zawieszenia. Stan b. dobry.

180,-

155. Zestaw 2 odznak: Ignacy Daszyński, Powszechna Wystawa Krajowa 1929. Stany dobre.

150,-

156. Odznaka pamiątkowa „Więzień Ideowy", wym. 34 x 32 mm, wym. 35 x 32 mm, mosiądz srebrzony, jednoczęściowa, rewers gładki, słupek, nakrętka nie sygnowana. Stan dobry.

150,-

157. Odznaka Strzelecka, średnica 30 mm, tombak, emalia, dwuczęściowa. Rewers gładki, jeden nit mocujący, słupek, nakrętka nie sygn. Stan b. dobry.

80,-

158. Miniaturka odznaki POS – Państwowej Odznaki Sprawności, 22 x 19 mm. Wykonana w brązie, emaliowana. Mocowana na słupek z nakrętką. Na rewersie sygnatura ESEF. Warszawa. Stan bardzo dobry.

60,-

159. Odznaka Powszechnej Organizacji Sportowej, 3 klasy, wym. 31 x 27 mm, tombak, emalia, jednoczęściowa. Rewers gładki, sygnatura wykonawcy A. Nagalski, słupek, nakrętka nie sygnowana. Stan dobry.

20,-

160. Odznaka „Za celność", III stopnia, średnica 30 mm, brąz, jednoczęściowa. Słupek, nakrętka sygn. Br. Grabski Łódź. Stan b. dobry.

100,-

161. Odznaka Strzelec Wyborowy, 2-go stopnia, średnica 32 mm, tombak srebrzony, jednoczęściowa. Rewers gładki, słupek, nakrętka nie sygnowana. Stan b. dobry-.

150,-

162. Odznaka Centralny Instytut Wychowania Fizycznego, 22 x 16 mm. Wykonana w mosiądzu srebrzonym. Emaliowana. Na dole odznaki litery Br.P- Klasa Broni Pancernej (?). Rewers gładki. Mocowana na słupek z nakrętką o średnicy 13 mm, sygnowaną „St. Reising Warszawa". Stan bardzo dobry.

250,-

163. Odznaka Przysposobienie Wojskowe Rolników-Kurs Przodowników, wym. 36 x 32 mm, tombak srebrzony?, bita z kontrą. Słupek, nakrętka sygn. L. Makowski Warszawa. Stan b. dobry.

50,-

164. Odznaka Przysposobienia Wojskowego Rolników Kurs Przodowników, wym. 32 x 32 mm, tombak, bita z kontrą. Słupek, nakrętka sygn. Mennica Państwowa. Stan dobry.

50,-

165. Odznaka pamiątkowa Grupy Obozów Letnich P.W. 1931 rok w Starym Sączu, wym. 44 x 31 mm, biały metal, jednoczęściowa, bita z kontrą. Słupek, nakrętka nie sygnowana. Stan dobry.

300,-

166. Odznaka pamiątkowa Challenge 1934, wym. 40 x 40 mm, tombak, emalia, dwuczęściowa. Rewers gładki, słupek, brak nakrętki. Stan dobry.

300,-

167. Odznaka pamiątkowa Związku Byłych Uczestników Powstań Narodowych, wym. 41 x 41 mm, tombak złocony, emalia, dwuczęściowa. Rewers gładki, dwa druty mocujące, słupek, nakrętka dobierana. Na ramionach pionowych naprawiana emalia. Stan jak opis.

400,-

168. Odznaka pamiątkowa Związku Podoficerów Rezerwy Rzeczpospolitej Polskiej, wym. 53 x 53 mm, tombak srebrzony, emalia, dwuczęściowa. Rewers gładki, słupek mocowany śrubką, nakrętka nie sygnowana. Stan b. dobry-.

1500,-

169. Odznaka pamiątkowa „Liga Morska Rzeczna", wym. 50 x 38 mm, tombak, emalia, srebro, dwuczęściowa. Rewers gładki, słupek, nakrętka sygn. Liga Morsko-Rzeczna. Stan dobry.

250,-

170. Odznaka pamiątkowa Za Walkę o Szkołę Polską XXV, wym. 59 x 38 mm, srebro, emalia, jednoczęściowa. Rewers gładki, imiennik, cecha srebrz, nr 224, słupek, nakrętka sygn. W. Gontarczyk Warszawa ul. Miodowa N 19. Stan b. dobry-.

500,-

171. Miniaturka odznaki Za Walkę o Szkołę Polską, wym. 29 x 19 mm, srebro, emalia. Rewers gładki, imiennik, cecha srebra, nr 534, słupek, nakrętka sygn. W. Gontarczyk Warszawa Miodowa 19. Stan b. dobry.

100,-

172. Odznaka pamiątkowa Związku Rezerwistów, wym. 45 x 45 mm, mosiądz srebrzony, emalia, trzyczęściowa. Rewers z kontrą, słupek, nakrętka nie sygnowana. Stan b. dobry.

600,-

173. Odznaka nie rozpoznana, ZPSS, międzywojenna, związku, organizacji, stowarzyszenia?, wym. 35 x 35 mm, alpaka srebrzona, emalia. Rewers gładki, słupek, nakrętka nie sygnowana. Stan dobry.

600,-

174. Odznaka pamiątkowa „Krzyż Harcerski z Okresu Walk o Niepodległość", 36 x 36 mm. Wykonana w tombaku, złocona i emaliowana. Odznaka wieloczęściowa – lilijka nakładana i mocowana na nity. Rewers gładki. Mocowana na słupek z nakrętką o średnicy 22 mm, sygnowaną „W. Gontarczyk Warszawa Miodowa 19". Stan bardzo dobry.

1800,-

175. Odznaka pamiątkowa 55-go Poznańskiego Pułku Piechoty, oficerska, wym. 42 x 42 mm, tombak srebrzony, emalia, trzyczęściowa, brak części okowów. Rewers, dwa druty mocujące, słupek, nakrętka sygn. Knedler.

1500,-

176. Odznaka pamiątkowa 18 Pułku Piechoty, żołnierska, wym. 48 x 48 mm, biały metal, jednoczęściowa, bita z kontra. Słupek, nakrętka sygn. J. Michrowski Grawer Warszawa Nowy Świat 15. Stan dobry.

1000,-

177. Odznaka pamiątkowa 26-go Pułku Artylerii Polowej, żołnierska, wym. 57 x 30 mm, tombak, jednoczęściowa, bita z kontrą. Słupek, nakrętka sygn. J. Michrowski Grawer Warszawa Nowy Świat 15. Stan dobry.

1200,-

178. Krzyż legionowy, wym. 41 x 41 mm, mosiądz srebrzony, jednoczęściowa, bita z kontrą. Słupek, nakrętka sygn. W. Gontarczyk M. Spaliński. Stan b. dobry.

200,-

179. Odznaka krzyż legionowy, wym. 42 x 42 mm, alpaka, jednoczęściowa, bity z kontrą. Słupek, brak nakrętki. Stan dobry.

200,-

180. Odznaka pamiątkowa Ogólny Związek Podoficerów Rezerwy, wym. 32 x 22 mm, tombak srebrzony, emalia, jednoczęściowa. Rewers gładki, słupek, nakrętka nie sygnowana. Stan dobry.

200,-

181. Odznaka pamiątkowa „Policja Górnego Śląska 1920-1930", wym. 44 x 34 mm, tombak srebrzony, jednoczęściowa. Rewers z lekka kontrą, słupek, nakrętka sygn. Fabr. Wyr. Metal sosnowiec Goldberg i Kucyński. Stan dobry.

600,-

182. Zestaw 2 medali nagrodowych z lat 1926-1932 w tym II Baon S.P.P. Komorowo 1932 II nagr. za strzel. Szkolne w komp. Brak wstążek.

100,-

183. Odznaka Szkoła Filologiczna w Chełmie, ażurowa, metal, wym. 34 x 34 mm. Stan dobry.

40,-

184. Odznaka kołnierzowa K.O.G., wym. 41 x 28 mm, blacha mosiężna srebrzona, bita z kontrą, ułamane dwa druty mocujące, ślady przetarć i zabrudzeń. Stan jak opis.

100,-

185. Odznaka religijna Króluj Nam Chryste Kongres Eucharystyczny, śr. 21 mm. Wykonana z metalu. Rewers z kontrą. Mocowana na słupek z niesygnowaną nakrętką. Stan bardzo dobry.

30,-

186. Odznaka Macierz ECHO Lwów 1887, 21 x 12 mm. Wykonana w mosiądzu, złocona i emaliowana. Rewers gładki. Mocowana na słupek z niesygnowaną nakrętką. Stan bardzo dobry.

90,-

187. Odznaka pamiątkowa „Związku Towarzystw Powstańców i Wojaków Powstanie Broni" (Wielkopolska), wym. 43 x 43 mm, dwuczęściowa, tombak, emalia. Rewers gładki, nr 962, zatarta sygnatura St. Zygmuntowski. Stan dobry.

600,-

188. Odznaka pamiątkowa „Związku Powstańców i Wojaków Powstańcowi Broni Wdzięczna Wielkopolska 1915/1919", wym. 42 x 48 mm, blacha mosiężna, dwuczęściowa, na rewersie nr 1;021, wstążka. Stan dobry.

350,-

189. Krzyż pamiątkowy armii Ochotniczej, wym. 35 x 35 mm, brąz, na rewersie napis A.O. śmigło 1920. Stan b. dobry.

600,-

190. Krzyż pamiątkowy Armii Ochotniczej, wym. 35 x 35 mm, kawaleria, brąz, na rewersie napis A.O. 1920. Stan dobry.

150,-

191. Krzyż pamiątkowy Armii Ochotniczej, wym. 38 x 38 mm, brąz, artyleria, na rewersie brak napisu. Stan dobry.

130,-

192. Krzyż pamiątkowy Armii Ochotniczej, wym. 35 x 35 mm, brąz, artyleria, brak napisu na rewersie. Stan dobry.

130,-

193. Odznaka pamiątkowa Narodowego Związku Powstańców i Byłych Żołnierzy 1927, wym. 31 x 29 mm, tombak, biały metal, emalia, trzyczęściowa. Rewers gładki, 2 nity mocujące, wstążka. Stan b. dobry.

300,-

194. Odznaka pamiątkowa „Krzyż II Kompani Szturmowej (Starcka) 1-22.X.1918, wym. 58 x 53 mm, lany w mosiądzu. Rewers gładki, koluszko spłaszczone. Prawdopodobnie przedwojenny wtórnik. Stan dobry.

500,-

195. Krzyż pamiątkowy w 10 Rocznicę Oswobodzenia Krakowa od Austriaków, wym. 50 x 50 mm, brąz, lany, rewers gładki, srebrzony, wstążka biało-czerwona, na metalowym uchwycie. Stan dobry.

400,-

ODZNAKI PSZ NA ZACHODZIE I KOMBATANCKIE

196. Odznaka pamiątkowa Wyższa Szkoła Lotnicza, 63 x 16 mm. Wykonana w srebrze, jednoczęściowa. Rewers gładki. Mocowanie w formie dwóch omeg z przetyczką. Stan bardzo dobry.

2000,-

197. Odznaka pamiątkowa 10 Pułk Dragonów, 41 x 34 mm. Wykonana w tombaku, srebrzona, dwuczęściowa – postać husarza nakładana i zgrzewana. Rewers gładki. Mocowanie w formie dwóch omeg z przetyczką. Stan bardzo dobry.

2000,-

198. Odznaka pamiątkowa I-szej Dywizji Grenadierów (Francja), wym. 52 x 26 mm, tombak, jednoczęściowa, odmiana „bojowa" z wieńcem laurowym. Rewers gładki z wgłębieniem, słupek, brak nakrętki. Znoszona.

500,-

199. Odznaka pamiątkowa Szkoły Podchorążych Artylerii, wym. 38 x 30 mm, tombak srebrzony, trzyczęściowa. Rewers gładki, 5 nitów mocujących, słupek, nakrętka nie sygnowana.
800,-

200. Odznaka pamiątkowa 2-go Pułku Pancernego, wym. 39 x 39 mm, biały metal – nakładka srebro, dwuczęściowa. Rewers gładki, 3 nity, słupek, brak nakrętki. Stan dobry.
800,-

201. Odznaka pamiątkowa 2 Pułku Artylerii Motorowej, wym. 62 x 32 mm, tombak srebrzony, emalia, jednoczęściowa, bita z kontrą. Słupek, dobierana nakrętka. Stan b. dobry.
600,-

202. Odznaka pamiątkowa 1-go Pułku Artylerii Przeciwlotniczej Lekkiej 1 D.P., wym. 38 x 38 mm, tombak srebrzony, dwuczęściowa. Rewers gładki, nity mocujące, słupek wtórnie mocowany, nakrętka nie sygn. Stan dobry.
600,-

203. Odznaka pamiątkowa Oddziałów Zaopatrywania 1 D. Panc., wym. 40 x 27 mm, wykonana z cienkiej blachy i złoconych liter OZ, dwuczęściowa, bita z kontrą. Słupek, nakrętka dobierana (włoska). Stan b. dobry.
600,-

204. Odznaka pamiątkowa Legii Oficerskiej na środkowym Wschodzie, wym. 56 x 46 mm, tombak złocony, emalia, trzyczęściowa. Rewers gładki, słupek, nakrętka sygn. P. Minassian-Cairo-Egipt. Stan dobry.
2000,-

205. Odznaka pamiątkowa Samodzielnej Brygady Strzelców Karpackich, 48 x 46 mm, srebro. Odznaka jednoczęściowa. Rewers gładki, numer 0345, próba srebra 800. Słupek, nakrętka nie sygnowana. Stan dobry.
600,-

206. Odznaka pamiątkowa 3 DSK, alpaka, wym. 43 x 39 mm, sygn. F.M. Lorioli Milano Roma, nakrętka sygn., na rewersie napis Alp., słupek. Stan dobry.
150,-

207. Odznaka pamiątkowa 5 Kresowej Dywizji Piechoty, 40 x 40 mm, srebro. Odznaka trzyczęściowa. Rewers gładki, próba srebra „800". Słupek nakrętka sygnowana F. M Lorioli Milano Roma. Stan dobry.
250,-

208. Odznaka pamiątkowa 5 Kresowej Dywizji Piechoty, 40 x 40 mm, srebro. Odznaka trzyczęściowa. Rewers gładki, próba srebra „800". Słupek nakrętka sygnowana F. M Lorioli Milano Roma. Stan dobry.
250,-

209. Odznaka pamiątkowa 5 Kresowej Dywizji Piechoty, 40 x 40 mm, alpaka(?), emalia. Odznaka trzyczęściowa. Rewers gładki. Słupek, brak nakrętki. Stan dobry.
300,-

210. Odznaka pamiątkowa 4-tej Wołyńskiej Brygady Piechoty 2-go Korpusu Polskiego, wym. 45 x 35 mm, tombak, emalia, dwuczęściowa. Rewers gładki, nit tulejkowy, słupek, nakrętka dobierana. Stan dobry.
800,-

211. Odznaka pamiątkowa 12-go Pułku Artylerii Ciężkiej z grupy Artylerii, wym. 40 x 40 mm, biały metal, jednoczęściowa, bita z kontra. Słupek, nakrętka sygn. F.M. Lorioli-Milano-Roma. Stan b. dobry.
800,-

212. Odznaka pamiątkowa 9 Batalionu Strzelców Karpackich, 42 x 54 mm, tombak srebrzony, emalia. Odznaka jednoczęściowa. Rewers gładki. Słupek, nakrętka sygnowana Lorioli Milano. Stan dobry.
600,-

213. Odznaka pamiątkowa 5 kresowego batalionu CKM, 42 x 42 mm, tombak srebrzony. Odznaka dwuczęściowa. Rewers gładki, numer 383. Słupek, nakrętka nie sygnowana. Stan dobry.
800,-

214. Odznaka pamiątkowa 320-tej Kompanii Transportowej, wym. 60 x 35 mm, srebro „925", emalia, dwuczęściowa. Rewers z kontrą, dwa druty mocujące, próba srebra, słupek, nakrętka nie sygnowana. Stan b. dobry.
500,-

215. Odznaka pamiątkowa 12 Pułku Ułanów Podolskich, średnica 38 mm, tombak złocony, emalia, dwuczęściowa. Rewers gładki, słupek mocowany śrubką, nakrętka sygn. S.A. Picchiani&Barlacchi Firenze. Dołączona legitymacja nr 1305/II, z dnia 7 maja 1947 r. Wachmistrza Zygmunta Zajączkowskiego. Stan dobry.
3000,-

216. Odznaka – proporczyk 4 Pułk Pancerny Skorpion, 59 x 19 mm. Wykonany z mosiądzu, lakierowany. Rewers gładki z wypukłą sygnaturą „S.A. Picchiani e Barlacchi – Firenze". Stan dobry – nieznaczne skrzywienie i ubytki w lakierze.
400,-

217. Para odznak kołnierzowych 22 Kompanii Zaopatrywania Artylerii. śr. 21 mm. Wykonane z metalu. Rewers gładki. Mocowane na słupek z podkładką oraz 6-cio kątną nakrętką. Umieszczone na proporczykach w barwach kompanii (czerwono zielone). Stan bardzo dobry.
450,-

218. Odznaka pamiątkowa 2 Dywizji Strzelców Pieszych, 19 x 56 mm, alpaka, emalia. Odznaka jednoczęściowa. Rewers gładki, sygnatura „Huguenin Locle". Słupek, nakrętka sygnowana Huguenin Depose. Stan dobry.
200,-

219. Odznaka internowanych 2 Dywizji Strzelców Pieszych, 37 x 37 mm, srebro. Odznaka jednoczęściową. Rewers gładki,

sygnatura Huguenin Locle. Słupek, nakrętka sygnowana Huguenin Depose. Stan dobry.

200,-

220. Miniatura odznaki I Dywizji Grenadierów, urwany słupek, słupek z dobieraną nakrętką w załączeniu.

30,-

ODZNAKI PRL i III RP

221. Odznaka pamiątkowa 2 Szkolnego Pułku Samochodowego, wym. 46 x 45 mm, tombak srebrzony, lakierowana, dwuczęściowa. Rewers gładki, dwa nity mocujące, słupek, nakrętka dobierana sygn. W. Gontarczyk Warszawa Miodowa 19. Stan b. dobry.

700,-

222. Odznaka pamiątkowa 2 Szkolnego Pułku Samochodowego, wym. 46 x 45 mm, tombak srebrzony, lakierowana, dwuczęściowa. Rewers gładki, dwa nity mocujące, słupek, nakrętka sygn. Z. Makowski Warszawa. Stan b. dobry.

600,-

223. Odznaka pamiątkowa Dąbrowszczaków, wym. 34 x 30 mm, alpaka. Rewers gładki, nr 160, słupek, nakrętka nie sygnowana.

500,-

224. Odznaka pamiątkowa „Hubalczycy 1939-1940", wym. 43 x 36 mm, mosiądz srebrzony, emalia, dwuczęściowa. Rewers z lekką kontrą, słupek, nakrętka sygn. A. Panasiuk Grawer Warszawa ul. Świętojańska 4/6. Stan dobry.

100,-

225. Odznaka pamiątkowa Z.U.W.Z.N.D. (Związek Uczestników Walki Zbrojnej o Niepodległość i Demokrację), wym. 40 x 40 mm, tombak srebrzony, emalia, jednoczęściowa. Rewers gładki, słupek, nakrętka dobierana. Stan dobry-.

100,-

226. Odznaka pamiątkowa harcerska „Gdynia ZHP-MRH-1.4.1945", wym. 35 x 35 mm, metal złocony, emalia, trzyczęściowa. Rewers gładki, słupek, nakrętka nie sygnowana. Stan b. dobry.

180,-

227. Odznaka pamiątkowa harcerska „Twierdzą nam będzie każdy próg 1939-1945", wym. 53 x 53 mm, biały metal, emalia, złocenia, trzyczęściowa. Rewers gładki, słupek, nakrętka nie sygnowana. Stan b. dobry.

180,-

228. Odznaka pamiątkowa, współczesna, „13 Pułk Piechoty Krakowskie Dzieci, 1814-1997 Kraków", wym. 54 x 34 mm, mosiądz, emalia. Rewers gładki, lutowane druty do zaczepienia. Stan b. dobry-.

150,-

229. Odznaka pamiątkowa „75 lat TOPR-GOPR" wraz z miniaturą, metal, emalia. Na rewersie słupek i nie sygnowane nakrętki. Stan b. dobry.

150,-

230. Odznaka organizacyjna Górskiego Ochotniczego Pogotowia Ratunkowego, wym. 40 x 30 mm, dwuczęściowa, mosiądz, emalia. Rewers gładki, 2 druty mocujące, słupek, nakrętka sygnowana. Stan b. dobry.

350,-

231. Odznaka pamiątkowa „Tatrzańskie Ochotnicze Pogotowie Ratunkowe", wym. 39 x 31 mm, dwuczęściowa, mosiądz, emalia. Rewers gładki, nr 13, druty mocujące, słupek, nakrętka dobierana. Stan b. dobry.

350,-

232. Odznaka organizacyjna „Tatrzańskiego Ochotniczego Pogotowia Ratowniczego", wym. 39 x 30 mm, dwuczęściowa, mosiądz, emalia. Rewers z lekką kontrą, dwa druty mocujące, słupek, nakrętka. Stan b. dobry.

350,-

233. Odznaka honorowa Górskiego Ochotniczego Pogotowia Ratunkowego, wym. 43 x 35 mm, trzyczęściowa, mosiądz, tombak, emalia. Rewers z kontrą, słupek, nakrętka nie sygnowana. Stan b. dobry.

550,-

234. Odznaka organizacyjna Górskiego Ochotniczego Pogotowia Ratunkowego PTTK, wym. 35 x 28 mm, dwuczęściowa, brąz, emalia, b. metal. Rewers gładki nr 108, dwa druty mocujące, słupek, nakrętka nie sygnowana. Stan dobry.

650,-

235. Odznaka Seniora Górskiego Ochotniczego Pogotowia Ratunkowego, wym. 40 x 30 mm, dwuczęściowa, mosiądz, emalia. Rewers gładki, słupek, nakrętka sygn. A. Sroka N. Huta. Stan b. dobry.

400,-

236. Złota odznaka Honorowa Za Zasługi dla Ratownictwa Górskiego, wym. 41 x 36 mm, metal złocony, emalia. Rewers gładki, agrafka. Stan b. dobry.

250,-

237. Odznaki jubileuszowe „GOPR 25 lat Beskidy" i „60 lat GOPR", bite z emalią. Stany b. dobre.

100,-

238. Odznaka pamiątkowa „1 Zimowe Zawody GOPR-PTTK, Tatry 1954", średnica 28 mm, brąz, emalia, jednoczęściowa. Rewers z kontrą, słupek, nakrętka sygn. F. Malina Kraków. Stan dobry.

150,-

239. Odznaki pamiątkowe Memoriału Klimka Bachledy z lat 1979-1980-1983. 3 sztuki.

180,-

240. Odznaka pamiątkowa „Akcja Ratownicza T.O.P.R. 1945 Zverovka-Dol. Chochołowska, wym. 18 x 42 mm, metal, emalia. Słupek, nakrętka nie sygnowana. Stan b. dobry.

100,-

241. Zestaw 3 odznak: Zawody Pogotowia Górskiego Zakopane 1957, 60 lat Ratownictwa Tatrzańskiego 1969, Duża odznaka PTTK, wszystkie emaliowane. Stany dobry.

160,-

242. Zestaw 3 odznak: 35 lat Gr. Bieszczadzka GOPR 1961-1996, SNPTT Zakopane 90, 70 lat Ratownictwa Górskiego 1909-1979, emaliowane, 3+1. Stany b. dobre.

250,-

243. Odznaka organizacyjna Górskiego Ochotniczego Pogotowia Ratunkowego, wym. 38 x 28 mm, mosiądz, emalia, dwuczęściowa. Rewers gładki, nr 860, dwa druty mocujące, słupek, nakrętka nie sygnowana. Stan b. dobry.

400,-

244. Odznaka pamiątkowa Koła nr 45 TELPOD Kraków, średnica 36 mm, mosiądz, emalia. Rewers gładki nr 065, słupek, nakrętka sygn. Mennica Państwowa. Stan b. dobry.

50,-

245. Złota odznaka Budowniczego Pałacu Kultury i Nauki im. J. Stalina 1952-1955, wym. 30 x 24 mm, metal złocony, emalia, jednoczęściowa. Rewers gładki, inicjały DS., słupek, nakrętka sygn. Mennica Państwowa. Stan b. dobry.

100,-

246. Odznaka pamiątkowa Głównego Zw. Straży Poż. RP „Za wysługę lat XXX", wym. 40 x 38 mm, tombak złocony, emalia, trzyczęściowa. Rewers gładki, słupek, nakrętka sygn. Gł. Zw. Str. Poż R.P.

150,-

247. Odznaka pamiątkowa „Stowarzyszenie Cracovia-grupa 100", średnica 29 mm, tombak złocony, emalia, wieloczęściowa. Rewers gładki, słupek, nakrętka nie sygnowana. Stan b. dobry.

250,-

248. Zestaw 3 odznak 25-lecie ZZP Zgoda, miniatura Cichociemnych, miniatura KEDYWU. 2 sztuki.

80,-

249. Zestaw 4 odznak, w tym: 25-lecie ZZP Zgoda, Ławica 318 1957, 35-rocznica Zwycięstwo, PZW. 4 sztuki.

80,-

250. Orzełek lotniczy, sukno, tworzywo sztuczne, wym. 78 x 65 mm. Stan b. dobry.

120,-

251. Kopia Orła P.W., 52 x 44 mm, wykonana z mosiądzu, bita z kontrą, mocowana na słupek z niesygnowaną nakrętką. Stan bardzo dobry.

150,-

252. Żeton pamiątkowy Kolejki Liniowej na Gubałówkę, okres międzywojenny, średnica 34 mm, metal. Stan b. dobry.

60,-

253. Odznaka pamiątkowa „50 lat P.Z.K. (Kajakowy), średnica 23 x 24 mm, tombak, emalia, jednoczęściowa, agrafka. Stan b. dobry.

30,-

254. Wojskowe Szkoły Oficerskie WSO SK i WSO WCh, tombak srebrzony, emalia, nakrętki oryginalne. Stan b. dobry. 2 sztuki. 8/7

60,-

255. Zestaw 2 krzyży harcerskich, MET W.-H74, MET W - H73. Stan b. dobry-.

50,-

ODZNAKI OBCE

AUSTRIA

256. Odznaka identyfikacyjna Twierdzy Kraków, średnica 44 mm, mosiądz, jednoczęściowa, bita z kontrą, brak agrafki. Słupek wtórnie lutowany, nakrętka dobierana. Stan jak opis.

100,-

257. Dwie austriackie odznaki Straży Górskiej i Służby Ratowniczej. Stany dobre.

150,-

BUŁGARIA

258. Odznaka Bułgarskich Służb Górskich. Stan b. dobry-.

40,-

HISZPANIA

259. Odznaka Caballeros del Monasterio de Yuste (Królewscy Rycerze Klasztoru Yuste) stowarzyszenie kulturalne powstałe w 1957 r. Jego patronem jest św. Hieronim. Odznaka wieloelementowa, emaliowana, 78 x 55 mm. Rewers gładki, dwa nity mocujące, agrafka. Stan b. dobry.

180,-

260. Krzyż Caballeros del Monasterio de Yuste (Królewscy Rycerze Klasztoru Yuste), 76 x 56 mm, emaliowany. Stan b. dobry.

180,-

NIEMCY

261. Odznaka Bractwa Strzeleckiego z miejscowości Belfort „Schützenverein Belfort von 1896". Odznaka jednoczęściowa,

ażurowa, śr. 65 mm, cynk posrebrzany, kolorowa emalia. Rewers gładki, agrafka. Stan dobry.

50,-

ROSJA i ZSRR

262. Oznaka Sołtysa Guberni Kieleckiej, Aleksander II, 1864 r., mosiądz, średnica 50 mm, otwory do zawieszenia. Stan dobry.

240,-

263. Kopia Orderu Zwycięstwa, wym. 68 x 68 mm, metal, emalia, szkło kolorowe, 115 cyrkonii, wieloczęściowa. Rewers gładki, liczne otworki z osadzonych cyrkonii, słupek, nakrętka. Stan b. dobry.

450,-

264. Odznaka sportowa, średnica 31 mm, biały metal, emalia, dwuczęściowa, łańcuszek, brak zapięcia. Na rewersie sygn. Wytwórcy i numer H16062. Stan dobry.

100,-

UKRAINA

265. Odznaka „Ukraina 1917" „УКРАІНА", wym. 37 x 25 mm, blacha mosiężna, bita z kontra, agrafka. Stan b. dobry-.

200,-

RÓŻNE

266. Zestaw 3 odznak zagranicznych Francja, USA, wszystkie z emalią, dwie sygnowane. Stany dobre.

150,-

267. Zestaw 3 odznak ZSSR, odznaka jugosłowiańska z portretem Marszałka Tito. Stany dobry. 4 sztuki.

150,-

ODZNACZENIA II RP

268. Krzyż srebrny Orderu Virtuti Militari, wym. 37 x 37 mm, tombak srebrzony, emalia, wytarte srebrzenie, drobne ubytki emalii na orle, pozaginane kuleczki, wstążka oryginalna, znoszona, nr 1138.

1700,-

269. Krzyż Srebrny Orderu Virtuti Militari, wym. 39 x 39 mm, wykonanie grawerskie, srebro, emalia, złocenia. Na rewersie warszawska cecha srebra „2", niedobite inicjały ?O. Stan b. dobry.

1300,-

270. Krzyż srebrny Orderu Virtuti Militari, wym. 37 x 37 mm, tombak srebrzony, emalia, pozaginane kulki, wstążka oryginalna. Stan dobry-.

1100,-

271. Order Virtuti Militari, Krzyż V klasy, wykonanie grawerskie, wym. 39 x 39 mm, srebro ocechowane, brak podkładki w medalionie na awersie, brak medalionu na rewersie, w dolnym ramieniu po lewej stronie brak kulki, wstążka oryginalna. Stan jak opis.

1000,-

272. Krzyż Niepodległości, wym. ramion krzyża 40,5 x 40,5 mm, razem z koluszkiem 45 x 40 mm, brak wstążki. Stan b. dobry.

100,-

273. Krzyż Niepodległości, wym. 45 x 40 mm, wstążka oryginalna, skrócona, wytarte (znoszone) złocenie. Stan jak opis.

120,-

274. Medal Niepodległości, tombak oksydowany, na awersie znak Mennicy Państwowej, wstążka oryginalna. Stan b. dobry.

60,-

275. Medal Dziesięciolecia Odzyskania Niepodległości – tzw. Oracz, śr. 35 mm. Wykonany w brązie. Mocowany na oryginalnej wstążce. Zawieszenie w formie kuleczki – produkcja francuska! Bardzo rzadka odmiana medalu! Stan bardzo dobry.

250,-

276. Medal „Za Ratowanie Ginących", średnica 35 mm, wstążka oryginalna. Stan dobry.

400,-

277. Krzyż Zasługi Wojsk Litwy Środkowej, wym. 42 x 42 mm, brąz, bicie przedwojenne, wstążka wtórna. Stan b. dobry.

800,-

278. Krzyż Wołynia, 40 x 40 mm, tombak złocony, emalia, srebro, wieloczęściowy. Rewers gładki, przetarcia, koluszko, wstążka oryginalna. Stan dobry.

2800,-

279. Odznaka pamiątkowa internowanych legionistów „Huszt Rarańcza", oficerska, 58 x 28 mm, srebro, emalia, złocenia, jednoczęściowa, rewers napis i nr 263, sygn. wytwórcy i cecha srebra słabo czytelna, wstążka oryginalna, nieco wypłowiała. Stan dobry. Odznaka umocowana w plastikowym etui.

2200,-

280. Krzyż Weteranów Powstania Styczniowego 1863-1933, wym. 49 x 43 mm, na rewersie nr 118, wstążka. Stan dobry.

1200,-

281. Medal francuski Za Górny Śląsk 1921, średnica 30 mm, rewers z napisami, na rancie punca i napis „BRONZE", wstążka oryginalna. Stela 21.17. Stan bardzo dobry.

360,-

282. Odznaka pamiątkowa „Gwiazda Przemyśla", wym. 62 x 41 mm, mosiądz, jednoczęściowa. Rewers gładki, nr 1201, sygnatura E.M. Unger Lwów, brak wstążki. Stan dobry.

200,-

283. Odznaka pamiątkowa Krzyż Waleczności Generała Bułaka-Bałachowicza, wym. 37 x 37 mm, srebro?, emalia. Rewers z kontrą nr 749, inicjały K.M. Uszkodzona emalia, brak wstążki.

1700,-

284. Medal nagrodowy „Marsz Szlakiem Kadrówki 6.VIII.1914 V Zawody Marszowe Związku Strzeleckiego III grupowa strzel.", tombak złocony, średnica 29 mm, wstążka. Stan dobry.

100,-

PSZ NA ZACHODZIE

285. Order Virtuti Militari – komplet:
1. Krzyż wielki z gwiazdą, brak wstęgi, I klasa
2. Krzyż komandorki II klasa
3. Krzyż komandorski III klasa
4. Krzyż oficerski IV klasa
5. Krzyż kawalerski V klasy.
Komplet wykonany we włoskiej firmie S.A. Barlacchi-Barlacchi Firenze – znakomity zestaw kolekcjonerski – wstążki oryginalne.

18000,-

286. Krzyż srebrny Orderu Virtuti Militari, wym. 40 x 40 mm, tombak srebrzony, wykonanie londyńskie, wstążka. Stan b. dobry.

1200,-

287. Krzyż pamiątkowy Monte Casino, 41 x 41 mm, brąz, wstążka oryginalna, nr 1616. Stan b. dobry.

350,-

288. Brązowy Krzyż Zasługi z Mieczami. 41 x 41, miecze 36 x 13 mm. Wykonany w brązie. Mocowany na oryginalnej wstążce zapinanej na haftkę. Wersja krzyża produkowana na Bliskim Wschodzie – Palestynie. Stan bardzo dobry.

400,-

289. Medal Morski – Polska Swemu Marynarzowi, śr. 36 mm. Wykonany z metalu. Mocowany na oryginalnej wstążce. Stan bardzo dobry.

150,-

290. Krzyż Jerozolimski, 43 x 43 mm. Wykonany w srebrzena rewersie próba srebra 800. Mocowany na oryginalnej wstążce z okuciem JERUSALEM. Stan bardzo dobry.

400,-

291. Zestaw miniatur na szpandze, 11 sztuk, między innymi: Krzyż Walecznych, srebrny Krzyż Zasługi, Medal Lotniczy, Medal Wojska, Medal X lecia odzyskania niepodległości, Medal za długoletnia służbę i odznaczenia brytyjskie. Na odwrocie naszywka firmy Spin&Son LTD. London, dołączone pudełko. Wg przekazu zestaw ten jest po majorze Ludwiku Szalu. Stan b. dobry.

1320,-

PRL

292. Krzyż srebrny Orderu Virtuti Militari, wym. 38 x 38 mm, srebro, emalia, wstążka ułożona (naklejona) na przyciętej i zlutowanej blaszce, bicie moskiewskie od 1944 roku. Stan b. dobry.

1500,-

293. Krzyż srebrny Orderu Virtuti Militari, wym. 37 x 37 mm, tombak srebrzony, emalia, przetarcia srebrzenia, wstążka. Stan dobry.

1200,-

294. Krzyż srebrny Orderu Virtuti Militari, wym. 39 x 39 mm, tombak srebrzony, emalia, wykonanie powojenne (wtórnik), wstążka. Stan b. dobry.

500,-

295. Order Virtuti Militari, V klasy, wtórnik z lat 60-tych, wym. 41 x 38 mm, tombak srebrzony, emalia, wstążka powojenna, na rewersie brak medalionu. Stan jak opis.

500,-

296. Srebrny Krzyż Zasługi lata do 1952 r., tombak srebrzony, emalia, wstążka oryginalna. Stan b. dobry.

150,-

297. Brązowy Krzyż Zasługi, okres do 1952 roku, brąz, wstążka oryginalna. Stan dobry.

80,-

298. Srebrny Krzyż Zasługi PRL, bity wg wzoru II RP, tombak srebrzony, emalia, wstążka oryginalna. Stan b. dobry.

70,-

299. Złota odznaka honorowa PCK, tombak złocony, na rewersie sygnatura MW-MET, wstążka oryginalna. Stan b. dobry.

100,-

300. Medal Zasłużonym na Polu Chwały 12-13.X.1943 Lenino, średnica 40 mm, srebro, oryginalna wstążka. Stan b. dobry.

450,-

301. Krzyż partyzancki 1939-1945, tombak złocony, wstążka oryginalna. Stan dobry.

35,-

302. Zestaw odznaczeń i legitymacji Wojciecha Zakrzewskiego: 1. Krzyż Srebrny Order Virtuti Militari z nadany w roku 1971 roku z miniaturą. 2. Krzyż walecznych 1944, nadany 1958 roku z miniaturą. 3. Medal Zwycięstwo i Wolność nadany w 1947 roku. 4. ZBOWID Za Wolność Waszą i Naszą Francja-Belgia nadany 1975 r. 5. Złote odznaczenie ZMS im. Janka Krasickiego. Wszystkie odznaczenia posiadają

legitymacje. Dodatkowo książeczka wojskowa nr 0184054 z roku 1949. Razem 11 sztuk.

1800,-

303. Odznaka pamiątkowa Polskie Oddziały Pracy na Południu Francji 1940-1942, biały metal, numerowana.

70,-

ODZNACZENIA OBCE

AUSTRIA

304. Złoty Krzyż Zasługi z koroną, wym. 55 x 35 mm, brąz złocony, emalia, wstążka oryginalna, ubytki czerwonej emalii, przetarcia złocenia. Stan dobry.

250,-

305. Złoty Krzyż Zasługi z koroną, wym. 55 x 35 mm, tombak złocony, emalia, uszkodzona emalia na lewym ramieniu krzyża, wstążka oryginalna. Stan b. dobry.

250,-

306. Medal pamiątkowy Franciszek Józef I „Na Pamiątkę Wielkich Manewrów Cesarskich Konnicy koło Lwowa i Konarna września 1903 r.", średnica 29 mm, metal brązowiony, uszko do zawieszenia. Stan dobry.

130,-

307. Medal pamiątkowy Franciszek Józef I „Pamiątka Manewrów Cesarskich w Jaśle Galicya wrzesień 1900", średnica 29 mm, metal brązowiony, uszko do zawieszenia. Stan dobry.

130,-

308. Srebrny Krzyż Zasługi z koroną, wym. 30 x 30 mm (bez kulki), srebro, emalia, ubytki czerwonej emalii, brak wstążki. Stan jak opis.

100,-

ROSJA

309. Medal „Za trudy po mobilizacji" 1914, Mikołaj II, metal, średnica 28 mm, uszko do zawieszenia. Brak wstążki. Stan: zarysowania na awersie.

150,-

310. Odznaka pamiątkowa w formie krzyża orderowego, wym. 62 x 52 mm, metal złocony, emalia, na środkowym medalionie napis: „CAROLUS I. DE DOMO AUSTR. RE X HIEROSOL", dwuczęściowa. Rewers gładki, agrafa. Stan b. dobry.

150,-

WATYKAN

311. Order św. Sylwestra, krzyż komandorski, wym. 60 x 56 mm, srebro, złocenia, emalia, wstążka (krawat) oryginalna. Stan b. dobry.

400,-

312. Odznaczenie The France and Germany Star, 38 x 51 mm. Wykonana w brązie. Mocowana na oryginalnej wstążce. Stan bardzo dobry.

150,-

ORŁY

313. Odznaka czapkowa Drużyn Bartoszowych, śr. 38,5 mm. Wykonana w mosiądzu srebrzonym, podkładka sukienna. Rewers gładki z sygnaturą BSW-Bruder Schneider Wien. Mocowana na dwa mosiężne wąsy. Rzadka odznaka w doskonałym stanie zachowania! Stan bardzo dobry.

1500,-

314. Orzełek w typie orłów Korpusu Wschodniego w Rosji- 23 x 17 mm. Wykonany z mosiądzu, srebrzony. Mocowanie w formie słupka z nakrętką. Umieszczony na kokardzie w barwach narodowych – wykonana z materiału, śr. 77 mm. Stan dobry.

400,-

315. Orzełek strzelecki, lata 20-te, mosiądz 39 x 28 mm. Rewers z lekką kontrą. Zapięcie na drucik. Stan dobry.

200,-

316. Orzełek w typie orła wielkopolskiego, 48 x 42 mm. Wykonany z mosiądzu, srebrzony. Bity z matrycy – rewers z kontrą. Oryginalne mocowanie w formie dwóch sztyftów. Stan bardzo dobry.

1500,-

317. Orzełek strzelecki, 21 x 29 mm. Wykonany z mosiądzu, srebrzony. Bity z matrycy – rewers z kontrą. Oryginalne mocowanie w formie agrafki.

500,-

318. Orzełek marynarski (wczesny), 41 x 26 mm. Rewers z kontrą, zapięcie na wąsy. Stan dobry.

2000,-

319. Odznaka szkolna, w formie tarczy herbowej, ażurowa, z Orłem i literami SK II, Rewers gładki, słupek, nakrętka nie sygnowana. Odznaka umieszczona na biało-czerwonej rozetce. Stan b. dobry.

300,-

320. Orzełek dla Ochotników do Armii Polskiej z USA. 53 x 36mm. Wykonany z mosiądzu lakierowanego. Rewers gładki z wklęsłą sygnaturą „W&HCO" / Mocowany na słupek z niesygnowaną nakrętką o średnicy 16 mm. Stan bardzo dobry.

550,-

321. Orzełek czapkowy wz. 19, 65 x 44 mm, rewers z kontrą. Słupek, brak nakrętki. Stan usunięta literka „R" na tarczy amazonek.

600,-

322. Orzełek wz. 19, 60 x 32 mm. Haftowany bajorkiem, niezwykle rzadka odmiana orła wz. 19!! Tego typu orły noszone były przez wyższych oficerów, min. Generała Rydza-Śmigłego. Literatura: Tomasz Zawistowski: Polskie orły do czapek w latach 1919-1939, str. 33-35. Stan bardzo dobry.

1600,-

323. Orzełek wz.19, 61 x 44 mm. Wykonany z cynku. Orzeł bity z matrycy – widoczne jej przesunięcie. Rzadka odmiana!! Stan bardzo dobry.

250,-

324. Orzełek wz. 19, 53 x 39 mm. Wykonany z cynku. Bity z matrycy. Bardzo nietypowa odmiana orła wz. 19. Mocowanie wtórne. Stan bardzo dobry.

200,-

325. Orzełek wz.19, 60 x 43 mm. Wykonany z mosiądzu, srebrzony. Bity z matrycy – rewers z kontrą. Doskonale zachowane oryginalne srebrzenie! Mocowany na słupek z niesygnowana nakrętką. Stan bardzo dobry.

250,-

VARIA

326. Order Virtuti Militari II klasy, 94 x 58 mm, wym. krzyża 58 x 58 mm, tombak złocony, emalia. Doskonale wykonana replika międzywojenna lub późniejsza, brak wstążki. Stan b. dobry.

1000,-

327. Dewizka patriotyczna z podobizną Tadeusza Kościuszki oraz symbolami Wiary, Nadziei i Miłości. Wykonana w mosiądzu, emaliowana gdzieniegdzie resztki oryginalnego srebrzenia. Wielkość dewizki 55 x 25 mm, dodatkowo łańcuszek o długości 6,5 cm. Stan bardzo dobry.

200,-

328. Odznaka patriotyczna „W Jedności Siła 1861", wym. 41 x 38 mm, tombak srebrzony, emalia, wieloczęściowa. Rewers gładki, agrafka uszkodzona. Stan dobry.

600,-

329. Para patriotycznych spinek do mankietów z Trójpolowym Herbem. Wykonane ze srebra (?) sygnatura w postaci 4 kropek na poprzeczce mocującej spinkę. Tarcze herbowe o wymiarach 20 x 13 mm.emaliowane. Spinki w oryginalnym pudełku firmowym A.H. Zipper Lwów. Stan bardzo dobry.

800,-

330. Krzyż patriotyczny na pamiątkę rzezi warszawskiej „PAMIATKA 25/27 LUT. 8 KWIET. 1861", na rewersie napis WARSZAWA. żelazo, 87 x 46 mm, brak wstążki. Stan dobry, XIX w.

1200,-

331. Plakietka ze zdjęciem Józefa Piłsudskiego, owalna, 72 x 55 mm, metal, plastik. Stan dobry.

200,-

332. Bransoletka – biżuteria żałobna, srebro pr. 800, czarna emalia, perełki, waga. 32,9 g. Stan dobry.

950,-

333. Pieczęć tzw. „referentka" mosiężna 7 Pułku Ułanów, średnica 21 mm, koluszko. Stan b. dobry.

500,-

334. Żeton „Zakłady Solvay w Polsce Kraków" nr 184. Stan dobry.

50,-

335. Orzełek / Odznaka patriotyczna, 47 x 45 mm. Wykonany w rogu, ażurowy ręcznie rzeźbiony. Otwory do przyszycia. Podklejony amarantowym materiałem. Stan bardzo dobry.

200,-

336. Patka kołnierzowa Oddziału Karabinów Maszynowych Wojsk Wielkopolskich. Wykonana z sukna, z nakładanym karabinem maszynowym (wykonany z blaszki mosiężnej, srebrzony) pod spodem duża cyfra 1, 8,9 x 5,8 cm. Stan bardzo dobry (ślady po przyszyciu).

200,-

337. Sygnet męski z Orłem (stylizacja Art. Deco), wykonany z monet 5 złotowej, wewnątrz resztki napisu „(R)ZPOSPOL", wykonanie prawdopodobnie obozowe. Stan dobry.

200,-

338. Odznaka marynarska, wym. 68 x 52 mm, biały metal, emalia, bita z kontrą, na awersie grawerowana data 1914-1917 i monogram, dwuczęściowa. Na rewersie dwa druty mocujące, element elektrotechniczny?, 3 pary wąsów do zaczepiania. Stan b. dobry.

500,-

339. Odznaka patriotyczna, wym. 61 x 61 mm, biały metal, wieloczęściowa, słupek, nakrętka sygn. „Ze zbioru M. Purgał Warszawa.

500,-

340. Zapalniczka mosiężna, wym. 53 x 29 mm, prostokątna z mocowanym orzełkiem, wygrawerowany napis: AK 7.VII.44 Powst. Wileńskie J.B., na drugiej stronie: Wiano, Wilno, Kraków. Stan dobry.

250,-

341. Zapalniczka mosiężna w formie walca, wys. 84 mm, średnica 23 mm, zakończona monetami 1 zł 1929 r., napis: Bóg, Honor i Ojczyzna, 7. VII. 44. 9/13 Pow. Wileńskie, Wilno, Orzełek i inicjały J.B.

250,-

342. Zapalniczka mosiężna w kształcie walca zakończona monetami 50 groszowymi, 1923, wys. 106 mm, średnica 22 mm, mocowany orzełek i napis: Bóg, Honor i Ojczyzna, 7. VII. 44. 9/13 Pow. Wileńskie, Wilno, Orzełek i inicjały J.B.

250,-

343. Furażerka PSZ na Zachodzie – Francja z nałożonym orzełkiem hallerowskim. Stan dobry.

1200,-

344. Pas wojskowy, skórzany z metalową klamrą z Orzełkiem 1 Dywizji Piechoty. Stan dobry.

600,-

345. Łopatka pamiątkowa „BUDOWA KOPCA JÓZEFA PIŁSUDSKIEGO KRAKÓW SOWINIEC 1936". Rączka drewniana. Stan b. dobry.

130,-

346. Ryngraf / plakieta patriotyczna z orłem według wz. 27, 14,5 x 13,2 cm. Wykonana z mosiądzu oraz aluminium. Orzeł ręcznie ryty w aluminium, nakładany i mocowany na mosiężnym ryngrafie za pomocą 3 nitów. Rewers gładki. Stan bardzo dobry.

100,-

347. Orzeł patriotyczny, 15,9 x 12,3 cm. Wykonany z mosiądzu, srebrzony. Obustronny rysunek orła. Mocowany na łańcuszku. Stan bardzo dobry.

150,-

348. Orzeł / plakieta patriotyczna. 12,8 x 11,2 cm. Wykonana z cynku. Plakieta w formie orła z matrycy Jarnuszkiewicza (bez tarczy amazonek) na rewersie wypukłe popiersie Józefa Piłsudskiego oraz daty 1867 1935. Podpórka do postawienia. Ciekawa pamiątka z okresu żałoby (?) po śmierci Józefa Piłsudskiego. Stan bardzo dobry.

150,-

349. Zegar z samolotu „MIG" w oprawie kolekcjonerskiej jako przybornik klubowy, metal, plastik. Stan dobry.

450,-

DOKUMENTY I FOTOGRAFIE

350. Legitymacja do odznaki pamiątkowej 1 Pułku Łączności, żołnierskiej, nr 303, dla Kaprala Władysława Gieronia, Zegrze, 1928 rok. Stan dobry, zaplamienia.

350,-

351. Legitymacja do odznaki pamiątkowej 50 Pułku Piechoty Strzelców Kresowych, nr 4680, dla Ppor. Kazimierza Nowaka, Kowel, 1936 rok. Stan: zaplamienia, zagięcia, ubytki.

350,-

352. Legitymacja do odznaki pamiątkowej 2 Warszawskiej Dywizji Pancernej, 7,5 x 10 cm. Wystawiona 18.11.1946. Stan zachowania bardzo dobry.

120,-

353. Legitymacja do odznaki pamiątkowej Samodzielnej Brygady Strzelców Karpackich, 7,3 x 9,7 cm. Wystawiona 2.IX.1943. Stan bardzo dobry.

120,-

354. Legitymacja do Znaku Łączności, 13,7 x 9 cm. Stan bardzo dobry.

150,-

355. Legitymacja do odznaki pamiątkowej 3 Dywizji Strzelców Karpackich, 9,8 x 13 cm. Wystawiona 17.XII.1945. Stan bardzo dobry.

120,-

356. Legitymacja do odznaki Internowania Dywizji Strzelców Pieszych, 10,5 x 14,7 cm. Wystawiona 28 czerwca 1941 r. Stan bardzo dobry.

120,-

357. Legitymacja do odznaki pamiątkowej 2 Korpusu Polskiego, 10 x 15 cm. Wystawiona 14.3.1947 r. Stan bardzo dobry.

80,-

358. Legitymacja do Krzyża Monte Cassino, na nazwisko Janiec Jakub z 9 Pułku Artlerii Ciężkiej. Stan dobry, niewielkie zaplamienia.

250,-

359. Legitymacja osobista nr 44 dla strzelca Tadeusza Bańkowskiego, przynależność macierzysta 19 Pułku Piechoty, przynależność służbowa 4 Komp.Partyzantów, ważna do 31.XII 1944, 10,5 x 13,5 cm. Pieczęcie tuszowe, fotografia w stroju cywilnym. Stan dobry.

100,-

360. Legitymacja osobista nr 235/108 dla kaprala Stanisława Makarskiego, 2 Pułk Łączności, ważna do 31.XII.1930, 12 x 15,7 cm. Pieczęcie tuszowe, fotografia. Stan dobry.

70,-

361. Legitymacja nr 187/1 dla żołnierza zawodowego Józefa Paszko, uprawniająca do przejazdów p.ś.k. na lata 1935-1939. Pieczęć tuszowa Pomorskiego Inspektoratu Okręgowego straży Granicznej w Bydgoszczy. Stan dobry.

70,-

362. Zestaw 2 sztuki po Józefie Paluch: 1) Pozwolenie na broń – legitymacja uprawniające do noszenia „jednego brauninga" wydane przez starostę powiatowego bialskiego w 1933 r. Fotografia, pieczęcie tuszowe. Stan dobry. 2) Karta na broń, 25 x 17 cm, wydana przez starostę powiatowego oświęcimskiego w 1931 r. Fotografia, pieczęcie tuszowe. Stan: przetarcia na zgięciach.

100,-

363. Zestaw 2 sztuki po Abramie Nelkenbaumie: 1) Maszynopis – powiadomienie o skierowaniu sprawy do III Ministra Obrony Narodowej podpis gen. dyw. BERLINGA, Warszawa 1948. Stan dobry, przetarcia na zgięciach. 2) Legitymacja Związku Inwalidów Wojennych RP, koło w Łodzi, z 1949 r. Fotografia, pieczęcie tuszowe. Stan dobry.

100,-

364. Zestaw 3 fotografii przedstawiających załogę Pociągu Pancernego „Śmiały", format 10,5 x 6 cm. Stan dobry/bardzo dobry – na rewersie ślady po wklejeniu do albumu.

150,-

365. Zdjęcie z powtórnego pogrzebu Henryka Sienkiewicza 27.10.1924 r. Widoczna trumna przykryta całunem z orłem, oraz warta honorowa. Format 9 x 14 cm. Stan bardzo dobry.

50,-

366. Zdjęcie przedstawiające dwóch oficerów WP- po lewej stoi płk. Józef Kustroń- dowódca 21 Dywizji Piechoty oraz 55PP. Odznaczony VM V kl. oraz czterokrotnie Krzyżem Walecznych. Format 8,5 x 13 cm. Stan bardzo dobry.

50,-

367. Zdjęcie przedstawiające grupę Strażaków z Ochotniczej Straży Ogniowej – Na sztandarze widoczne fragmenty napisu: „Ochotnicza Straż Ogniowa Trzebinia(?)". Format 12,5 x 17 cm. Stan bardzo dobry.

100,-

368. Fotografia przedstawiająca wartę przy popiersiu Marszałka Józefa Piłsudskiego. Rzeźba przystrojona czarnym, żałobnym, całunem. Flagi państwowe z czarnym kirem. Po obu stronach rzeźby dwóch policjantów. Zdjęcie wykonane prawdopodobnie tuż po śmierci Marszałka w 1935. Format 17 x 22,5 cm. Stan bardzo dobry.

150,-

369. Zestaw 4 fotografii przedstawiających wycieczkę 6 Pułku Artylerii Polowej do Doliny Kościeliskiej. Na samochodzie dobrze widoczne oznaczenia 6PAP – zdjęcia wykonane przed rokiem 1932, potem pułk przemianowano na 6PAL. Format 9 x 12cm. Stan bardzo dobry.

150,-

370. Zdjęcie przedstawiające Komendę Junackich Hufców Pracy Okręgu II w Krakowie, 19.III.1939 r. w Krakowie. Fotografia zbiorowa. W prawym dolnym rogu sygnatura – Fot. S. Mucha, na rewersie liczne podpisy i życzenia. Format 17,5 x 23.5 cm. Stan bardzo dobry.

100,-

371. Zestaw 4 fotografii z pogrzebu Marszałka Józefa Piłsudskiego. Kondukt żałobny, przeniesienie trumny. Format 9 x 13,5 cm. Stan bardzo dobry / dobry.

150,-

372. Album 93 fotografii z Marynarki Wojennej. Wśród zdjęć m.in. ORP ORZEŁ, ORP BŁYSKAWICA, ORP BURZA. Wszystkie zdjęcia z okresu po roku 1945. Ciekawy zestaw. Stan bardzo dobry.

950,-

373. Zestaw fotografii – 26 sztuk z czasów legionów i późniejsze, 3 sztuki opisane „Teofil Tokarz fotograf" (pieczątka tuszowa), 4 sztuki „Fotograf Kamer – Wojtyga 1 Br. 5 P.P.Leg. repr. zastrzeżone" (pieczątka tuszowa), w tym fotografia m.in. z Józefem Piłsudskim i biskupem Władysławem Bandurskim i gen. Śmigłym Rydzem opisana: „Otwarcie nowego stadionu 6 pp VII 925 Wilno" oraz fotografia z pogrzebu J. Piłsudskiego z odznaczeniami marszałka. Stany różne.

900,-

MEDALE

374. PAMIĄTKA RZEZI GALICYJSKIEJ – 1846
A: Kobieta w czapce frygijskiej pod szubienicą ryjąca ostrzem bagnetu napis,
R: Napis pomiędzy pochodnią i mieczem,
Sygnowany P J DAVID D ANGERS 1846 wybity w Paryżu, brąz 73 mm. H-Cz.7962 R3. Stan dobry– otwór w górnej części medalu.

150,-

375. 400 rocznica urodzin MIKOŁAJA KOPERNIKA– 1873
A: Popiersie, w otoku napis: WSTRZYMAŁ SŁOŃCE WZRUSZYŁ ZIEMIE (…) daty; Ur. 1473 Um.1543
R: Napis w dziesięciu rzędach MIKOŁAJOWI KOPERNIKOWI (…) CZEŚĆ ODDAJĄ RODACY, w otoku znaki zodiaku.
Sygnowany na A: F.BELOW (spolonizowany medalier niemiecki 1922-1895), śr. 64,5 mm, stop cynowy. Stan dobry.

200,-

376. 200 Lecie OSWOBODZENIA WIEDNIA – 1883
A: Głowa Króla w wieńcu laurowym, poniżej napis: NA UCZCZENIE PAMIĘCI WIELKIEGO KRÓLA ZROBIŁ WACŁAW GŁOWACKI w otoku: PAMIATKA 200-LETNIEJ ROCZNICY (…)
R: Obraz Matki Boskiej unoszonej przez anioły, poniżej napis: KORONOWANA 8 WRZES 1883, poniżej herb Krakowa rozdziela datę 1883, w otoku: JAN III. IDĄC Z KRAKOWA-POD WIEDEŃ, PRZED OBRAZEM N.M.P. NA PIASKU CUDAMI SŁYNĄCEJ OCALENIE CHRZEŚCIJAŃSTWA WYMODLIŁ 1683
Brąz, śr. 53 mm. Stan dobry.

300,-

377. ADAM MICKIEWICZ SPROWADZENIE ZWŁOK NA WAWEL – 1890
A: Popiersie w prawo, w otoku ADAM MICKIEWICZ, na dole daty 1708-1855
R: Napis w ośmiu wierszach: NA PAMIATKĘ SPROWADZENIA ZWŁOK WIESZCZA NA WAWEL TOWARZYSTWO LITERACKIE IMIENIA ADAMA MICKIEWICZA MDCCC X C, w otoku: TAK NAS POWRÓCISZ CUDEM NA OJCZYZNY ŁONO (…)
Nie sygnowany, brąz, śr. 55 mm. Stan b. dobry. H-Cz. 9996 R.

300,-

378. Na pamiątkę przeniesienia zwłok A. Mickiewicza na Wawel – 1890
A: Głowa w lewo, na dole wieniec, u gory napis: 1798 ADAM MICKIEWICZWIESZCZ NARODOWY 1855.
R: Napis w ośmiu rzędach: PAMIATKA/ PRZENIESIENIA/ ZWŁOK / Z FRANCYI DO OJCZYZNY/ I UROCZYSEGO POGRZEBU / NA / WAWELU / 1890
Nie sygnowany, śr. 33,5 mm, brąz. Stan dobry, wgniecenia na rancie.

90,-

379. 100 ROCZNICA BITWY POD RACŁAWICAMI – 1894
A: Popiersie Kościuszki z szablą wzniesioną do przysięgi, w otoku napis: BOŻE POZWÓL RAZ JESZCZE BIĆ SIĘ ZA OJCZYZNĘ. R: Scena z bitwy, poniżej napis: RACŁAWICE / 1794-1894. Sygnowany na A: Nakł. M. Kurnatowski, brąz, śr. 45,7 mm. Stan dobry.

250,-

380. 100 ROCZNICA BITWY POD RACŁAWICAMI – 1894
A: Popiersie Kościuszki, w otoku: TADEUSZ KOŚCIUSZKO NACZELNIK POWSTANIA r: Scena przysięgi na Rynku w Krakowie, w otoku data 24 marca 1794 napis: PAMIĄTKA PRZYSIĘGI … Nie sygnowany, mosiądz, śr. 33 mm, medalik z uszkiem. Stan dobry.

60,-

381. 100 ROCZNICA BITWY POD RACŁAWICAMI – 1894
A: Przysięga na Rynku Krakowskim, wokół napis 1794 24.MARCA 1894, R: Kościuszko konno na czele kosynierów, na dole napis: RACŁAWICE. Nie sygnowany, brąz, śr. 30 mm. Stan dobry.

70,-

382. JÓZEF PIŁSUDSKI – 1917
A: Głowa w lewo, po bokach napis w 5 wierszach: JÓZEF PIŁSUDSKI TWÓRCA LEGIONÓW
R: Dąb z licznymi rozgałęzieniami, perełkowy otok, na dole data: 22.VII. 917
Sygnowany na R: K. LASZCZKA, bity w Wiedniu, brąz, śr. 60 mm. Stan dobry.

170,-

383. JÓZEF PIŁSUDSKI – 1917
A: Głowa w lewo, po bokach napis w 5 wierszach: JÓZEF PIŁSUDSKI TWÓRCA LEGIONÓW
R: Dąb z licznymi rozgałęzieniami, perełkowy otok, na dole data: 22.VII. 917
Sygnowany na R: K. LASZCZKA, bity w Wiedniu, cynk, śr. 60 mm. Stan dobry.

90,-

384. GENERAŁ JÓZEF BEM – 1928
A: Popiersie w mundurze en face, w otoku napis: GENERAŁ JÓZEF BEM 1794 1850
R: Orzeł trzymający sztandary i lufy armat, powyżej data 1928
Sygnowany na A: STANISŁAW POPŁAWSKI MW, brąz, śr. 55 mm. Stan b. dobry, dołączone tekturowe pudełko Mennicy Państwowej w Warszawie.

200,-

385. 100 lecie BANKU POLSKIEGO W WARSZAWIE – 1928
A: Głowy w prawo, w otoku napis: KS. KSAWERY LUBECKI HR. LUDWIK JELSKI
R: Tablica z napisem: PAŃSTWO POLSKIE POWOŁUJĄC (…)
Sygnowany naA: J.Aumiller, znakMennicy, śr. 55 mm, brąz. Stan dobry.

120,-

386. Medal Setna Rocznica Powstania Zbrojnego Narodu 1830 1930. A: W ośmiokącie napis: SETNA ROCZNICA / POWSTANIA / ZBROJNEGO / NARODU/ 1830-1930 R: Stylizowane postaci żołnierzy. Sygnowany na A: WABIA-WABIŃSKI i na R: ST. REPETA, brąz, średnica 55 mm. W komplecie oryginalne tekturowe pudełko sygnowane „W. Wabia-Wabiński Jubiler Warszawa" Stan bardzo dobry.

300,-

387. JÓZEF PIŁSUDSKI – 1930
A: Popiersie w lewo, w otoku: MARSZAŁEK JÓZEF PIŁSUDSKI
R: Mapa terytorium Polski, w otoku: MĘSTWEM ŻOŁNIERZA-WYSIŁKIEM NARODU-GENIUSZEM WODZA
Sygnowany na A: J. AUMILLER, brąz, śr. 55 mm, koluszko do zawieszenia. Stan b. dobry, dołączone tekturowe pudełko Mennicy Państwowej w Warszawie.

100,-

388. ROCZNICA ŚMIERCI JÓZEFA PIŁSUDSKIEGO – 1936
A: Głowa poziomo, w otoku napis: W ROCZNICE ŻAŁOBY NARODOWEJ, na dole daty: 1935 12 V 1936
R: Żołnierze niosący trumnę, w tle Wawel i kolumna Zygmunta III
Sygn. na R: St. K. OSTROWSKI MW, brąz, śr. 60 mm. Stan dobry.

250,-

389. JADWIGA PNIEWSKA – lata 20/30 XX w.
A: Popiersie w prawo, w otoku napis: JADWIGA PNIEWSKA
Medal jednostronny, nie sygnowany, śr. 44 mm, brąz.
Jadwiga Elżbieta Pniewska z domu Dąbrowska (1900-1980), żona Bohdana Pniewskiego (1897-1965) znanego polskiego architekta, ktory na przełomie lat 20/30 studiował rzeźbę u Tadeusza Breyera i Edwarda Wittyga. Medal żony pochodzi prawdopodobnie z tego okresu. Nakład jest nieznany być może jest to nakład jednostkowy. Nie notowany u Strzałkowskiego.

240,-

390. Medal Fundacji BRUCKENSCHLAG PREIS 2005, srebro pr. 999, waga 31,26 g. Stan b. dobry.

200,-

PLAKIETY

391. Plakieta pamiątkowa Józef Piłsudski- Manifest, 102 x 61 mm. Wykonana z brązu. Sygnowana w lewym dolnym rogu „J. Aumiller" zaś w prawym znakiem Mennicy Państwowej-herb Kościesza. W komplecie oryginalny stojak. Stan bardzo dobry.

200,-

392. Plakieta pamiątkowa Kościuszko, 37 x 55 mm. Plakieta wykonana z blachy srebrnej(?) oprawiona w ramkę wykonaną z alpaki (?). Stan bardzo dobry.

100,-

393. Plakieta religijna 1926 – Św. Stanisław Kostka, jednostronna, sygnowana na A: A. Tyblewski 1926. Rewers z kontrą, napis: „A. Tyblewski w Warszawie – Nasladow. Zastrzeżone", śr. 86 mm, stop cynku. Stan dobry, uszko do zawieszenia.

190,-

394. Plakieta religijna 1925 – Matka Boska Karmiąca, jednostronna,
sygnatura na A: A.T.1925, Rewers z kontrą, napis „A. Tyblewski w Warszawie – Nasladow. Zastrzeżone", śr. 86 mm, stop cynku. Stan dobry, uszkodzone uszko.

170,-

395. Plakieta – medalion z popiersiem Józefa Piłsudskiego, średnica 32,5 cm, gips brązowiony. Na odwrocie sygn. A. Zamoyski 1937. Stan dobry, przetarcia. August Zamoyski (1893-1970) rzeźbiarz polski.

500,-

MONETY

AUSTRIA
396. Karol VI, Talar 1732, tytulatura na rewersie: ARCHID: AUST: DUX: BUR:ET:STYRIAE:1732. Stan II.

750,-

POLSKA
397. 100.000 zł, 1990, moneta bez literki „L". Stan I/II. (Bez fot.)

100,-

398. TALARY LEWANTY Marii Teresy Habsburg z 1870 r. (produkowane były w rzeczywistości od 1870 r. aż do współczesności – stąd tyle ich odmian o różnym stopniu rzadkości, niestety wiele z tych monet zostało zniszczonych np. przetopionych)

Opisy talarów i ich numeracja wg katalogów HAFNER'a i LEYPOLD'a
(oba Katalogi: Hafnera – w kserokopii, Leypolda – w oryginale są dołączone i stanowią komplet z monetami)
1) Talar (bez SF) AH-GS – Karlsburg 1788-90, klasyfikacja: H-1b/L-12b, uszkodzenie – przerwana dziurka na godzinie 12
2) Talar (bez SF) IC-FA – Vienna 1795-1853, klasyfikacja: H-19a/L-T11
3) Talar (bez SF) PS-IK – Prag 1812-1820, klasyfikacja: H-24/L-T18
4) Talar (S.F.) – Gunzburg 1789-92, klasyfikacja: H-28/L-T1
5) Talar (S.F.-przytarte w obiegu) – Gunzburg 1792-1805, klasyfikacja: H-32a/L-T1, uszkodzenie – przerwana dziurka na godzinie 12
6) Talar (S.F./ST) – Milan 1790-1802, klasyfikacja: H-35/L-T6, uszkodzenie – zalutowana dziurka na godzinie 12
7) Talar (S.F.-duże litery) – Milan 1815-1828, klasyfikacja: H-36/L-T2
8) Talar (S.F.-duże litery) – Milan 1815-1828, klasyfikacja: H-36/L-T2, ślad po uchu
9) Talar (S.F.-małe litery) – Venice 1817-1833, klasyfikacja: H-37b/L-T2
10) Talar (S.F.-duże litery) – Milan 1828-1841, klasyfikacja: H-39/L-T3, połysk menniczy
11) Talar (S.F.-duże litery) – Milan 1828-1841, klasyfikacja: H-39/L-T3
12) Talar (S.F.) – Venice 1840-1866, klasyfikacja: H-41/L-T7
13) Talar (S.F.) – Vienna 1853-1890/1900, klasyfikacja: H-49/L-T4, po prawej stronie popiersia centralnie punca (własnościowa?) – nieczytelny wizerunek (głowa wilka?) i literka „A" (odwrócona w stosunku do głowy), wywiercona dziurka na godzinie 6
14) Talar (S.F.) – Vienna 1853-1890/1900, klasyfikacja: H-49/L-T4, ładna ciemna patyna
15) Talar (S.F.) – Vienna 1865 (tylko jeden punkt między ET i CLEMENTIA), klasyfikacja: H-49/L-T4
16) Talar (S.F.) – Vienna 1853-1890/1900, klasyfikacja: H-49/L-T4, ślad po uchu
17) Talar (S.F.) – Vienna 1890/1900-1930, klasyfikacja: H-54/L-T4 (grupa odmian)
18) Talar (S.F.) – Vienna 1890/1900-1930, klasyfikacja: H-54/L-T4 (grupa odmian), wyraźne ślady obiegu
19) Talar (S.F.) – Vienna 1932-1935, klasyfikacja: H-58/L-T4
20) Talar (S.F.) – Vienna 1932-1935, klasyfikacja: H-58/L-T4, piękna czarna patyna
21) Talar (S.F.) – Vienna 1945/50-1960, klasyfikacja: H-60/L-T4 (wiele odmian – tzw. nowe bicia)
22) Talar (S.F.) – Vienna 1960-1986?, klasyfikacja: H-61a/L-T4 (wiele odmian – tzw. nowe bicia)
23) Talar (S.F.) – Bombay 1940-1941, klasyfikacja: H-64/L-T4
24) Talar (S.F.) – Birmingham 1949, klasyfikacja: H-66/L-T4
25) Talar (S.F.) – Birmingham 1952-1955, klasyfikacja: H-67/L-T4
26) Talar SK-PD/B („Madonnentaler") – Kremnitz 1780, klasyfikacja: H-80
27) ½ Talar SK-PD/B („Madonnentaler") – Kremnitz 1780, klasyfikacja: H-93
28) miniatura talara lewanta w złocie (Ag) – XX w., śr. 4,5 mm, złoto pr. 0,900 – waga rzeczywista 0,1 g. – czyli ok. 1/30

wagi dukata 3,4 gramowego, pozaklasyfikacyjna
Numeracja na monetach została wykonana foliopisakiem. Łatwa do usunięcia zmywaczem do paznokci bez acetonu.

6500,-

399. Hiszpania XIX wiek srebrne monety 5 pesetowe:
(dodatkowe liczby umieszczone w opisie przy roku - w nawiasie są na monecie wybite w gwiazdkach)

1) 5 Pesetas 1870(18-70) SN-M (KM#655), śr. 37,5 mm, srebro, wydano 5.923.000 egz., sygnatura LM po str. lewej pod leżącą postacią, napis rantowy
2) 5 Pesetas 1871(18-71) SD-M (KM#666), śr. 37,5 mm, srebro, wydano 13.641.000 egz., sygnatura na przecięciu szyi, napis rantowy
3) 5 Pesetas 1871(18-74) DE-M (KM#666), śr. 37,5 mm, srebro, wydano 6.987.000 egz., sygnatura na przecięciu szyi, napis rantowy
4) 5 Pesetas 1876(..-76) DE-M (KM#671), śr. 37,5 mm, srebro, wydano 8.548.000 egz., sygnatura na przecięciu szyi, napis rantowy
5) 5 Pesetas 1877(18-77) DE-M (KM#676), śr. 37,5 mm, srebro, wydano 8.548.000 egz., sygnatura na przecięciu szyi, rant lilie
6) 5 Pesetas 1878(18-78) DE-M (KM#676), śr. 37,5 mm, srebro, wydano 8.548.000 egz., sygnatura na przecięciu szyi, rant lilie
7) 5 Pesetas 1885(18-86) MS-M (KM#688), śr. 37,5 mm, srebro, wydano 1.951.000 egz., sygnatura pod popiersiem, rant lilie
8) 5 Pesetas 1888(18-88) MP-M (KM#689), śr. 37,5 mm, srebro, wydano 10.644.000 egz., sygnatura pod popiersiem, rant-lilie
9) 5 Pesetas 1890(..-90) PG-M (KM#689), śr. 37,5 mm, srebro, wydano 11.660.000 egz., sygnatura pod popiersiem, rant-lilie
10) 5 Pesetas 1891(..-91) PG-M (KM#689), śr. 37,5 mm, srebro, wydano 11.660.000 egz., sygnatura pod popiersiem, rant-lilie
11) 5 Pesetas 1892(..-..) PG-M (KM#700), śr. 37,5 mm, srebro, wydano 7.000.000 egz., sygnatura pod popiersiem, rant-lilie
12) 5 Pesetas 1898 (18-..) SG-V (KM#707), śr. 37,5 mm, srebro, wydano 39.977.000 egz., sygnatura pod popiersiem, rant-lilie.

960,-

ADRES INTERNETOWY: www.desa.art.pl
e–mail: aukcje@desa.art.pl

DYREKTOR DOMU AUKCYJNEGO: Jerzy Majewski

OPRACOWANIE KATALOGU: Jerzy Majewski, Paweł Maciukiewicz, Mateusz Palka, Katarzyna Kwatro-Woźniak

PRZYGOTOWANIE PLANSZ DO FOTOGRAFII: Mateusz Palka
REDAKCJA: Patrycja Gabryś-Dudziak

WYSTAWA PRZEDAUKCYJNA odbędzie się w dniach od **4 IV** do **8 IV** 2016 r. w godz. 11^{00}–19^{00} w KRAKOWIE UL. FLORIAŃSKA 13 I p., a w dniu aukcji obiekty można oglądać od godz. 9^{00}–11^{00}. Udział w licytacji przedmiotów możliwy jest telefonicznie 12 422–19–66, 12 422–31–14, fax 12 422–98–91 po uprzednim zgłoszeniu i wpłaceniu wadium w wysokości 100 zł.
ZGŁOSZENIA PRZYJMOWANE SĄ DO PIĄTKU 8 IV, DO GODZ. 17.00.

CENY PODANE W KATALOGU SĄ CENAMI WYWOŁAWCZYMI.
NUMERY POD FOTOGRAFIAMI ODPOWIADAJĄ NUMEROM OBIEKTÓW W KATALOGU.
SZCZEGÓŁOWE INFORMACJE DOTYCZĄCE AUKCJI MOŻNA UZYSKAĆ TELEFONICZNIE W DOMU AUKCYJNYM TEL. 12 422–19–66, 12 422–31–14

Fotografie obiektów opisanych w katalogu znajdują się na:

www.desa.art.pl

NUMER KONTA: **69 1240 4533 1111 0000 5427 3894**
Dom Aukcyjny Desa, ul. Floriańska 13, 31–019 Kraków

PRZYJMUJEMY NA KOLEJNE AUKCJE:
MONETY, MEDALE I ODZNACZENIA.

Bliższe informacje można uzyskać w Krakowie pod numerem tel.
12 422–31–14, 12 422–19–66
oraz w Rzeszowie
tel. 17 862–47–82

WYDAWCA: Dom Aukcyjny DESA Sp. z o.o., Pałac Kmity, Kraków. ul. Floriańska 13, I piętro

FOTO: Galeria Pod Rejentem Piotr Nosek
SKŁAD: Galeria Pod Rejentem Piotr Nosek
DRUK: Drukarnia Skleniarz

Poz. 31

Poz. 32

Poz. 33

Poz. 34

Poz. 35

Poz. 36

Poz. 37

Poz. 38

Poz. 39

Poz. 40

Poz. 41

Poz. 42

Poz. 43

Poz. 44

Poz. 45

Poz. 47

Poz. 48

Poz. 49

Poz. 50

Poz. 51

Poz. 52

Poz. 53

Poz. 54

Poz. 55

Poz. 56

Poz. 57

Poz. 58

Poz. 59

Poz. 60

Poz. 61

Poz. 62

Poz. 63

Poz. 64

Poz. 65

Poz. 66

Poz. 67

Poz. 68

Poz. 69

Poz. 70

Poz. 71

Poz. 72

Poz. 73

Poz. 74

Poz. 75

Poz. 76

Poz. 77

Poz. 78

Poz. 79

Poz. 80

Poz. 81

Poz. 82

Poz. 83

Poz. 84

Poz. 85

Poz. 86

Poz. 87

Poz. 88

Poz. 89

Poz. 90

Poz. 91

Poz. 92

Poz. 93

Poz. 94

Poz. 95

Poz. 96

Poz. 97

Poz. 98

Poz. 99

Poz. 100

Poz. 101

Poz. 102

Poz. 103

Poz. 104

Poz. 105

Poz. 106

Poz. 107

Poz. 108

Poz. 109

Poz. 110

Poz. 112

Poz. 111

Poz. 113

Poz. 114

Poz. 115

Poz. 116

Poz. 117

Poz. 118

Poz. 119

Poz. 120

Poz. 121

Poz. 122

Poz. 123

Poz. 124

Poz. 125

Poz. 126

Poz. 127

Poz. 128

Poz. 129

Poz. 130

Poz. 132

Poz. 133

Poz. 134

Poz. 135

Poz. 131

Poz. 136

Poz. 137

Poz. 138

Poz. 139

Poz. 140

Poz. 141

Poz. 142

Poz. 143

Poz. 144

Poz. 145

Poz. 146

Poz. 147

Poz. 148

Poz. 149

Poz. 150

Poz. 151

Poz. 152

Poz. 153

Poz. 154

Poz. 155

Poz. 155

Poz. 156

Poz. 157

Poz. 158

Poz. 159

Poz. 160

Poz. 161

Poz. 162

Poz. 163

Poz. 164

Poz. 165

Poz. 166

Poz. 167

Poz. 168

Poz. 169

Poz. 170

Poz. 171

Poz. 172

Poz. 173

Poz. 174

Poz. 175

Poz. 176

Poz. 177

Poz. 178

Poz. 179

Poz. 180

Poz. 181

Poz. 182

Poz. 182

Poz. 183

Poz. 184

Poz. 185

Poz. 186

Poz. 187

Poz. 188

Poz. 189

Poz. 190

Poz. 191

Poz. 192

Poz. 193

Poz. 194

Poz. 195

Poz. 196

Poz. 197

Poz. 198

Poz. 199

Poz. 200

Poz. 201

Poz. 202

Poz. 203

Poz. 204

Poz. 205

Poz. 206

Poz. 207

Poz. 208

Poz. 209

Poz. 210

Poz. 211

Poz. 212

Poz. 213

Poz. 214

Poz. 215

Poz. 216

Poz. 217

Poz. 218

Poz. 219

Poz. 220

Poz. 221

Poz. 222

Poz. 223

Poz. 224

Poz. 225

Poz. 226

Poz. 227

Poz. 228

Poz. 229

Poz. 229

Poz. 230

Poz. 231

Poz. 232

Poz. 233

Poz. 234

Poz. 235

Poz. 236

Poz. 237

Poz. 237

Poz. 238

Poz. 239

Poz. 239

Poz. 239

Poz. 240

Poz. 241

Poz. 241

Poz. 241

Poz. 242

Poz. 242

Poz. 242

Poz. 242

Poz. 243

Poz. 244

Poz. 245

Poz. 246

Poz. 247

Poz. 248

Poz. 248

Poz. 248

Poz. 249

Poz. 249

Poz. 249

Poz. 250

Poz. 251

Poz. 252

Poz. 253

Poz. 254

Poz. 254

Poz. 255

Poz. 255

Poz. 256

Poz. 257

Poz. 257

Poz. 258

Poz. 259

Poz. 260

Poz. 261

Poz. 264

Poz. 265

Poz. 262

Poz. 263

Poz. 267

Poz. 267

Poz. 266

Poz. 266

Poz. 267

Poz. 268

Poz. 269

Poz. 270

Poz. 271

Poz. 272

Poz. 273

Poz. 274

Poz. 275

Poz. 276

Poz. 277

Poz. 278

Poz. 279

Poz. 280

Poz. 281

Poz. 282

Poz. 283

Poz. 284

Poz. 285/1

Poz. 285/1

Poz. 285/2

Poz. 285/3

Poz. 285/4

Poz. 285/5

Poz. 286

Poz. 287

Poz. 288

Poz. 289

Poz. 290

Poz. 291

Poz. 292

Poz. 293

Poz. 294

Poz. 295

Poz. 296

Poz. 297

Poz. 298

Poz. 299

Poz. 300

Poz. 301

Poz. 302

Poz. 302

Poz. 303

Poz. 304

Poz. 305

Poz. 306

Poz. 307

Poz. 308

Poz. 309

Poz. 310

Poz. 311

Poz. 312

Poz. 313

Poz. 314

Poz. 315

Poz. 316

Poz. 317

Poz. 318

Poz. 319

Poz. 320

Poz. 321

Poz. 322

Poz. 323

Poz. 324

Poz. 325

Poz. 326

Poz. 327

Poz. 328

Poz. 329

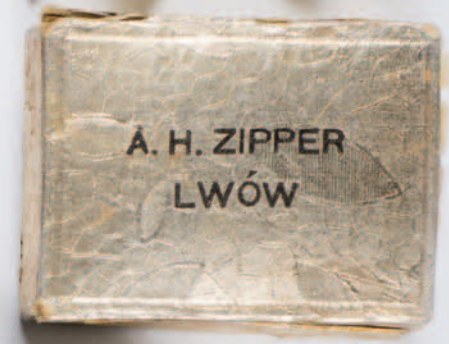

Poz. 329

Poz. 330

Poz. 331

Poz. 332

Poz. 333

Poz. 334

Poz. 335

Poz. 336

Poz. 337

Poz. 338

Poz. 339

Poz. 340

Poz. 341

Poz. 342

Poz. 348 skala ok. 1:2

Poz. 395 skala ok. 1:3

Poz. 343 skala ok. 1:2

Poz. 344

Poz. 346

Poz. 345

Poz. 347

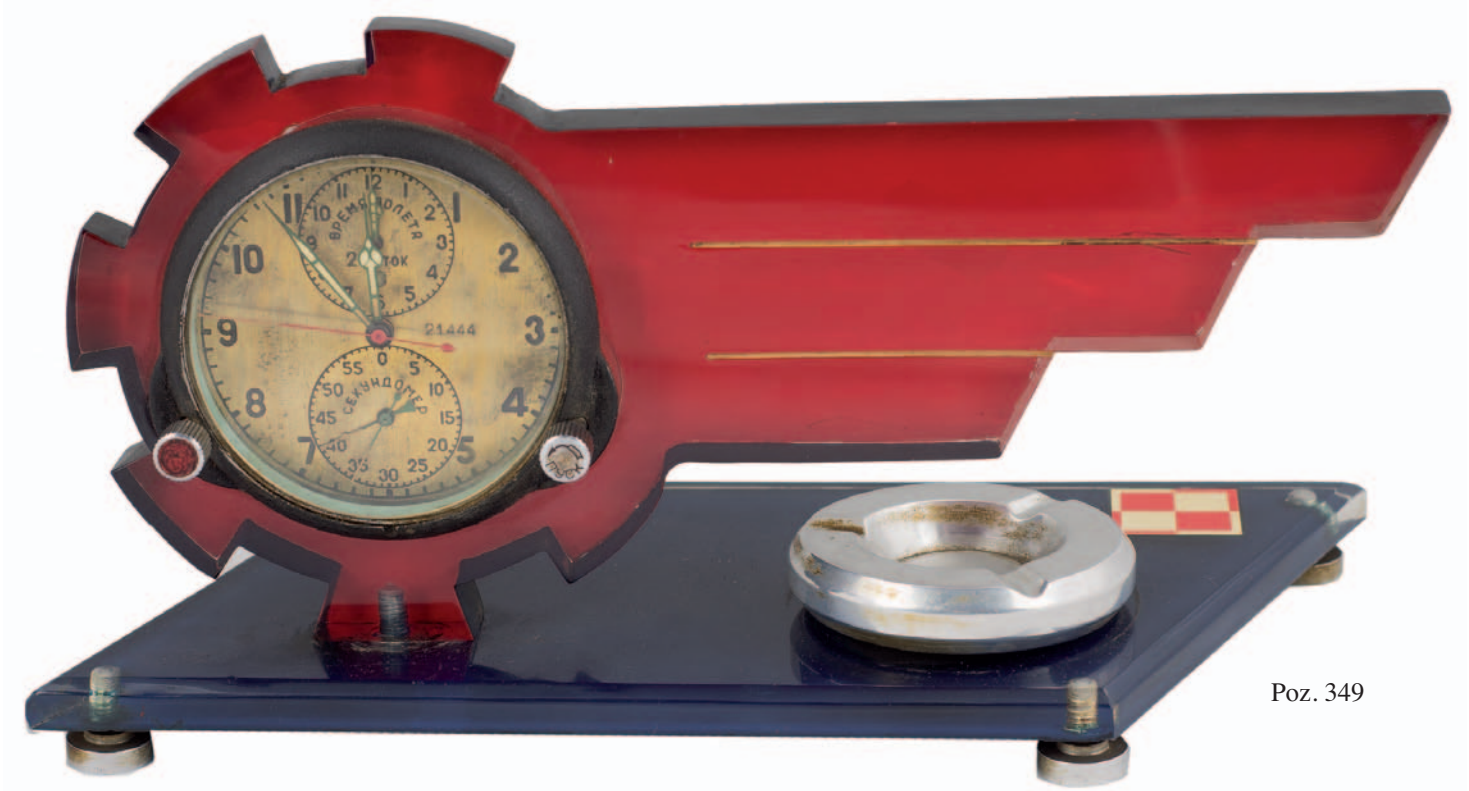

Poz. 349

Poz. 350

Poz. 351

Poz. 352

Poz. 353

Poz. 354

Poz. 355

Poz. 356

Poz. 357

Poz. 358

Poz. 359

Poz. 360

Poz. 361

Poz. 362

KARTA NA BROŃ

W IMIENIU RZECZYPOSPOLITEJ POLSKIEJ

Rysopis uprawnionego

Ze Starostwa.

Starosta.

Poz. 362

Warszawa, dnia 20. IV. 1940 r.

Ob. Abram HELLENBAUM

Łódź

ul. Jerzego 7-7 m.17.

Powiadamiam, że sprawę Waszą skierowałem do III-go WICEMINISTRA Obrony Narodowej, od którego uzyskałem obietnicę przychylnego jej załatwienia.

O wyniku powiadomię Was.-

/ BERLING gen.dyw. /

Poz. 363

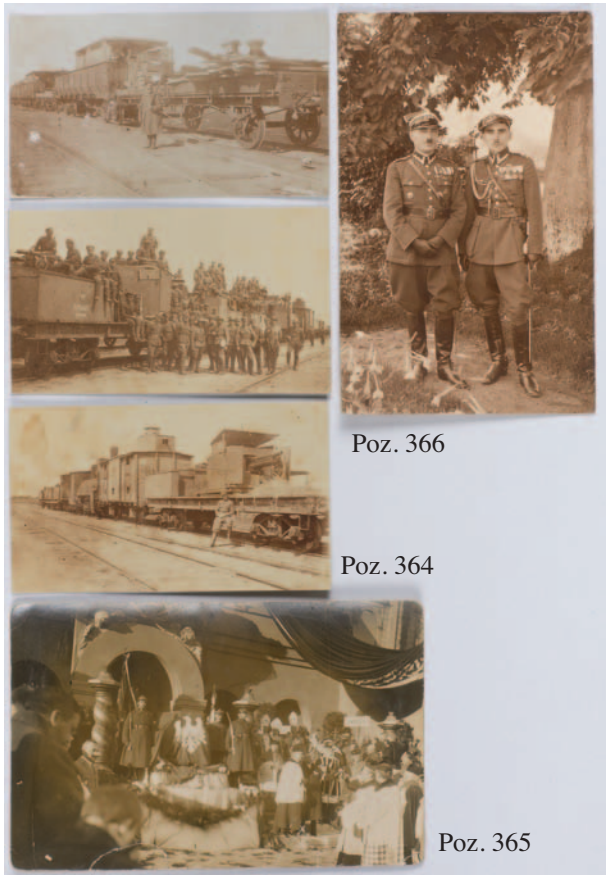

Poz. 366

Poz. 364

Poz. 365

Poz. 367

Poz. 368

Poz. 369

Poz. 370

Poz. 371

Poz. 372

Poz. 372

Poz. 372

Poz. 373

Awers

Poz. 374

Poz. 375

Poz. 376

Poz. 377

Poz. 378

Poz. 379

Poz. 380

Poz. 381

Poz. 382

Poz. 383

Poz. 384

Poz. 385

Rewers

Poz. 374

Poz. 375

Poz. 378

Poz. 377

Poz. 376

Poz. 382

Poz. 379

Poz. 380

Poz. 381

Poz. 383

Poz. 384

Poz. 385

Poz. 386

Poz. 387

Poz. 388 Av

Poz. 389

Poz. 392

Poz. 391

Poz. 388 Rv

Poz. 393

Poz. 394

Poz. 1

Poz. 2

Poz. 3

Poz. 4

Poz. 5

Poz. 6

Poz. 7

Poz. 8

Poz. 9

Poz. 10

Poz. 11

Poz. 12

Poz. 13

Poz. 14

Poz. 15

Poz. 16

Poz. 17

Poz. 18

Poz. 19

Poz. 20

Poz. 21

Poz. 22

Poz. 23

Poz. 24

Poz. 25

Poz. 26

Poz. 27

Poz. 28

Poz. 29

Poz. 30

Poz. 31

Poz. 32

Poz. 33

Poz. 34

Poz. 35

Poz. 36

Poz. 37

Poz. 38

Poz. 39

Poz. 40

Poz. 41

Poz. 42

Poz. 43

Poz. 44

Poz. 45

Poz. 46

Poz. 47

Poz. 48

Poz. 49

Poz. 50

Poz. 51

Poz. 52

Poz. 53

Poz. 54

Poz. 55

Poz. 56

Poz. 57

Poz. 58

Poz. 59

Poz. 60

Poz. 61

Poz. 62

Poz. 63

Poz. 64

Poz. 65

Poz. 66

Poz. 67

Poz. 68

Poz. 69

Poz. 70

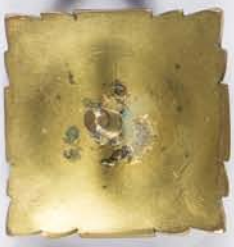
Poz. 71

Poz. 72

Poz. 73

Poz. 74

Poz. 75

Poz. 76

Poz. 77

Poz. 78

Poz. 79

Poz. 80

Poz. 81

Poz. 82

Poz. 83

Poz. 84

Poz. 85

Poz. 86

Poz. 87

Poz. 88

Poz. 89

Poz. 90

Poz. 91

Poz. 92

Poz. 93

Poz. 94

Poz. 95

Poz. 96

Poz. 97

Poz. 98

Poz. 99

Poz. 100

Poz. 101

Poz. 102

Poz. 103

Poz. 104

Poz. 105

Poz. 106

Poz. 107

Poz. 108

Poz. 109

Poz. 110

Poz. 113

Poz. 114

Poz. 115

Poz. 112

Poz. 116

Poz. 111

Poz. 117

Poz. 118

Poz. 119

Poz. 120

Poz. 182

Poz. 182

Poz. 183

Poz. 184

Poz. 185

Poz. 186

Poz. 187

Poz. 188

Poz. 189

Poz. 190

Poz. 191

Poz. 192

Poz. 193

Poz. 194

Poz. 195

Poz. 196

Poz. 197

Poz. 198

Poz. 199

Poz. 200

Poz. 201

Poz. 202

Poz. 203

Poz. 204

Poz. 205

Poz. 206

Poz. 207

Poz. 208

Poz. 209

Poz. 210

Poz. 211

Poz. 212

Poz. 213

Poz. 214

Poz. 215

Poz. 216

Poz. 217

Poz. 218

Poz. 219

Poz. 220

Poz. 221

Poz. 222

Poz. 268

Poz. 269

Poz. 270

Poz. 271

Poz. 272

Poz. 273

Poz. 274

Poz. 275

Poz. 276

Poz. 277

Poz. 278

Poz. 279

Poz. 280

Poz. 281

Poz. 282

Poz. 283

LEGITYMACJA

Nr. 1305/II

Okaziciel niniejszego Wachmistrz Zajączkowski Zygmunt

iest uprawniony do noszenia Znaku Pułkowego 12 Pułku Ułanów Podolskich.

W. Brytania 7 maja 1947 r

Dowódca Pułku Fudakowski

legitymacja do poz.215

LEGITYMACJA Nr. 8802

Plut. Rmak Władysław 1916/41/III 88 r. S.W.

jest upoważniony do posiadania i noszenia

PAMIĄTKOWEJ ODZNAKI 3 DYWIZJI STRZELCÓW KARPACKICH

Dca 3 DSK

M. p. dn. 1945

DUCH - gen. bryg.

poz.355

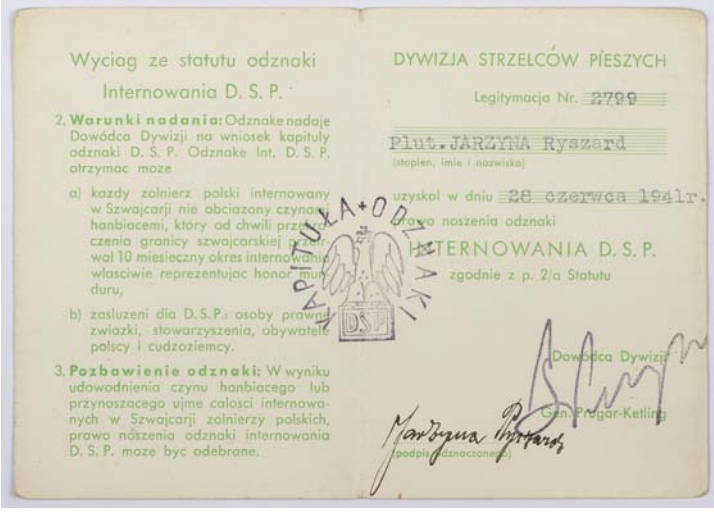

Wyciąg ze statutu odznaki Internowania D. S. P.

2. **Warunki nadania:** Odznake nadaje Dowódca Dywizji na wniosek kapituły odznaki D. S. P. Odznake Int. D. S. P. otrzymac moze

a) kazdy zolnierz polski internowany w Szwajcarji nie obciazony czynami hanbiacemi, który od chwili przekroczenia granicy szwajcarskiej przetrwał 10 miesieczny okres internowania wlasciwie reprezentujac honor munduru,

b) zasluzeni dla D. S. P.: osoby prawne zwiazki, stowarzyszenia, obywatele polscy i cudzoziemcy.

3. **Pozbawienie odznaki:** W wyniku udowodnienia czynu hanbiacego lub przynoszacego ujme calosci internowanych w Szwajcarji zolnierzy polskich, prawo noszenia odznaki internowania D. S. P. moze byc odebrane.

DYWIZJA STRZELCÓW PIESZYCH

Legitymacja Nr. 2799

Plut. JARZYNA Ryszard (stopien, imie i nazwisko)

uzyskal w dniu 28 czerwca 1941r. prawo noszenia odznaki INTERNOWANIA D. S. P. zgodnie z p. 2/a Statutu

Dowódca Dywizji Gen. Prugar-Ketling

Jarzyna Ryszard (podpis odznaczonego)

poz.356

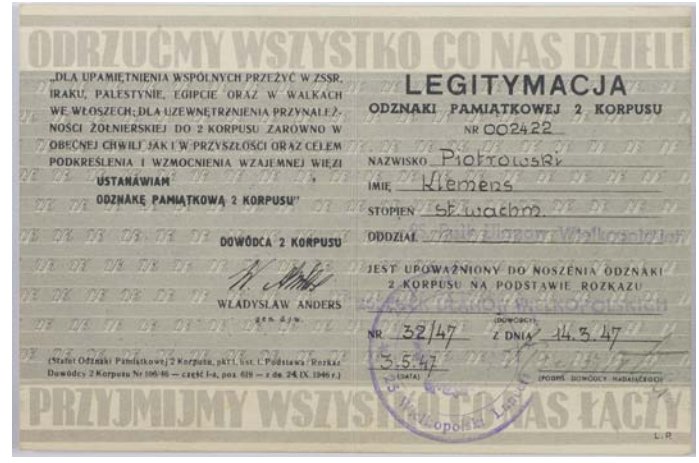

ODRZUĆMY WSZYSTKO CO NAS DZIELI

„DLA UPAMIĘTNIENIA WSPÓLNYCH PRZEŻYĆ W ZSSR, IRAKU, PALESTYNIE, EGIPCIE ORAZ W WALKACH WE WŁOSZECH; DLA UZEWNĘTRZNIENIA PRZYNALEŻNOŚCI ŻOŁNIERSKIEJ DO 2 KORPUSU ZARÓWNO W OBECNEJ CHWILI JAK I W PRZYSZŁOŚCI ORAZ CELEM PODKREŚLENIA I WZMOCNIENIA WZAJEMNEJ WIĘZI

USTANAWIAM ODZNAKĘ PAMIĄTKOWĄ 2 KORPUSU"

DOWÓDCA 2 KORPUSU

WŁADYSŁAW ANDERS gen. dyw.

(Statut Odznaki Pamiątkowej 2 Korpusu, pkt 1, list. 1. Podstawa: Rozkaz Dowódcy 2 Korpusu Nr 106/46 — część I-a, poz. 618 — z dn. 24.IX.1946 r.)

LEGITYMACJA

ODZNAKI PAMIĄTKOWEJ 2 KORPUSU

NR 002422

NAZWISKO Piotrowski

IMIĘ Klemens

STOPIEŃ st. wachm.

ODDZIAŁ Zmiany Ułanów Wielkopolskich

JEST UPOWAŻNIONY DO NOSZENIA ODZNAKI 2 KORPUSU NA PODSTAWIE ROZKAZU

NR 32/47 Z DNIA 14.3.47

3.5.47 (DATA)

(PODPIS DOWÓDCY NADAJĄCEGO)

PRZYJMIJMY WSZYSTKO CO NAS ŁĄCZY

poz.357

LEGITYMACJA

Nr. 33296

upoważniająca do noszenia

KRZYŻA PAMIĄTKOWEGO MONTE CASSINO

wydana na podstawie Dekretu Naczelnego Wodza L. dz. 3504/Pers. 44 z dnia 26 Lipca 1944

Rozkazem Dtwa Grupy Art. Nr 3/45 z dnia 10.III.1945R. został nadany bomb. (stopień) JANIEC Jakubowi (nazwisko i imię) z 9 Pułku Art. Ciezkiej (oddział)

KRZYŻ PAMIĄTKOWY MONTE CASSINO

Nr. 33296

W polu, dnia 12.III. 1945

DOWÓDCA GRUPY ARTYLERII (podpis i ...)

pieczęć ZABKOWSKI płk. art.

podpis D-cy

poz.358

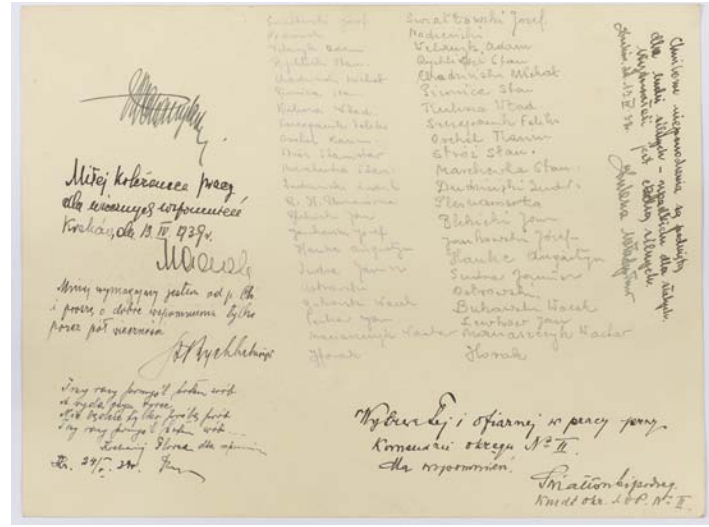

Miłej koleżance pracy dla wiecznej wspomnieć Kraków, dn. 13.IV.1939 r.

Miły wymagający jestem od p. Ch. i proszę o dobre wspomnienie byłego pozaz pół wieczności

Wybuchłej i ofiarnej w pracy przy Komendzie okręgu Nr II dla wspomnień

poz.370

Poz. 398

Poz. 398 skala ok 3:1

Poz. 398

Poz. 398 skala ok 3:1

Poz. 396 Av

Poz. 396 Rv

Poz. 399

DESA Sp. z o.o.

Prezes – Kraków, ul. Floriańska 13, tel. 12 422-27-06
fax 12 422-98-91
Rzeczoznawcy – Kraków, ul. Floriańska 13, tel. 12 429-12-51

Dom Aukcyjny – Kraków, ul. Floriańska 13, I piętro,
tel. 12 422-19-66, 12 422-31-14

Antykwariaty w Krakowie:

Salon, ul. Floriańska 13,	tel. 12 421-89-87
Salon, ul. Floriańska 13,	tel. 12 422-62-57

Antykwariaty w innych miastach:

Częstochowa, Al. N.M.P. 40/42,	tel. 34 367-15-30
Gdynia, ul. Abrahama 54,	tel. 58 620-36-63
Katowice, ul. Mariacka 5,	tel. 32 253-99-22
Katowice, ul. Dworcowa 13	tel. 32 253-94-70
Kielce, ul. Sienkiewicza 28,	tel. 41 344-33-51
Rzeszów, Rynek 4,	tel. 17 862-47-82

http://www.desa.art.pl e-mail: aukcje@desa.art.pl